



KV. MÅSEN 2 STRÄNGNÄS

Åkervägen 2 A–G

1–4 rum och kök • 39,2–89,3 m²



K-FASTIGHETER





INNEHÅLL

| | |
|---------------------------------------|-------|
| Fakta | 4 |
| Snabbfakta | 6 |
| Material och inredning | 9 |
| Lägenhetslista | 11–14 |
| Välkommen till Strängnäs | 16 |
| Från Åkervägen | 17 |
| Fördelar med att bo i hyresrätt | 18 |

PLANRITNINGAR

| | |
|---------------------------|-------|
| Ett rum och kök | 19–22 |
| Två rum och kök | 23–52 |
| Tre rum och kök | 53–75 |
| Fyra rum och kök | 76–82 |
| Uthyrningsprocessen | 84 |
| Om oss | 86 |

KONTAKTPERSON



Ludvig Friman

Projektuthyrare

010-129 51 75

ludvig.friman@k-fastigheter.se



Lämna din intresseanmälan på hemsidan.
Scanna QR-koden.

nyproduktion@k-fastigheter.se

010 330 00 69

[nyproduktion.k-fastigheter.se](https://www.nyproduktion.k-fastigheter.se)





KV. MÅSEN 2 I STRÄNGNÄS

Vi ökar vårt bestånd och bygger nu hyreslägenheter Strängnäs.

I kvarteret Måsen ska grönskan och närheten till grönområden och parker stå i fokus. Kvarteret ligger i stadsdelen Ulvhäll och består av blandad bebyggelse som angränsar till det öppna landskapet ut mot Ulvhälls herrgård.

I andra etappen uppför vi tre Lamellhus med totalt 45 lägenheter fördelat på 1-4 rum och kök, 39,2-89,3 kvm. Samtliga lägenheter har öppen och ljus planlösning med kvalitetskök från Ballingslöv.

Preliminär inflyttning maj 2025



SNABBFAKTA

| | |
|-------------------------------|---------------------------------|
| Fastighetsbeteckning | Kv. Måsen 2 |
| Adress | Åkervägen |
| Kommun | Strängnäs |
| Antal lägenheter | 117 st |
| Antal rum | 1–4 rum och kök |
| Storlek | Boytor 39,2–89,3 m ² |
| Koncept | Lamellhus |
| Antal byggnader | 2 |
| Våningsplan | 5 och 7 |
| Balkong | Ja |
| Hiss | Ja |
| Cykelparkering | Ja |
| Parkering | Finns att hyra |
| Preliminär inflyttning | Maj 2025 |

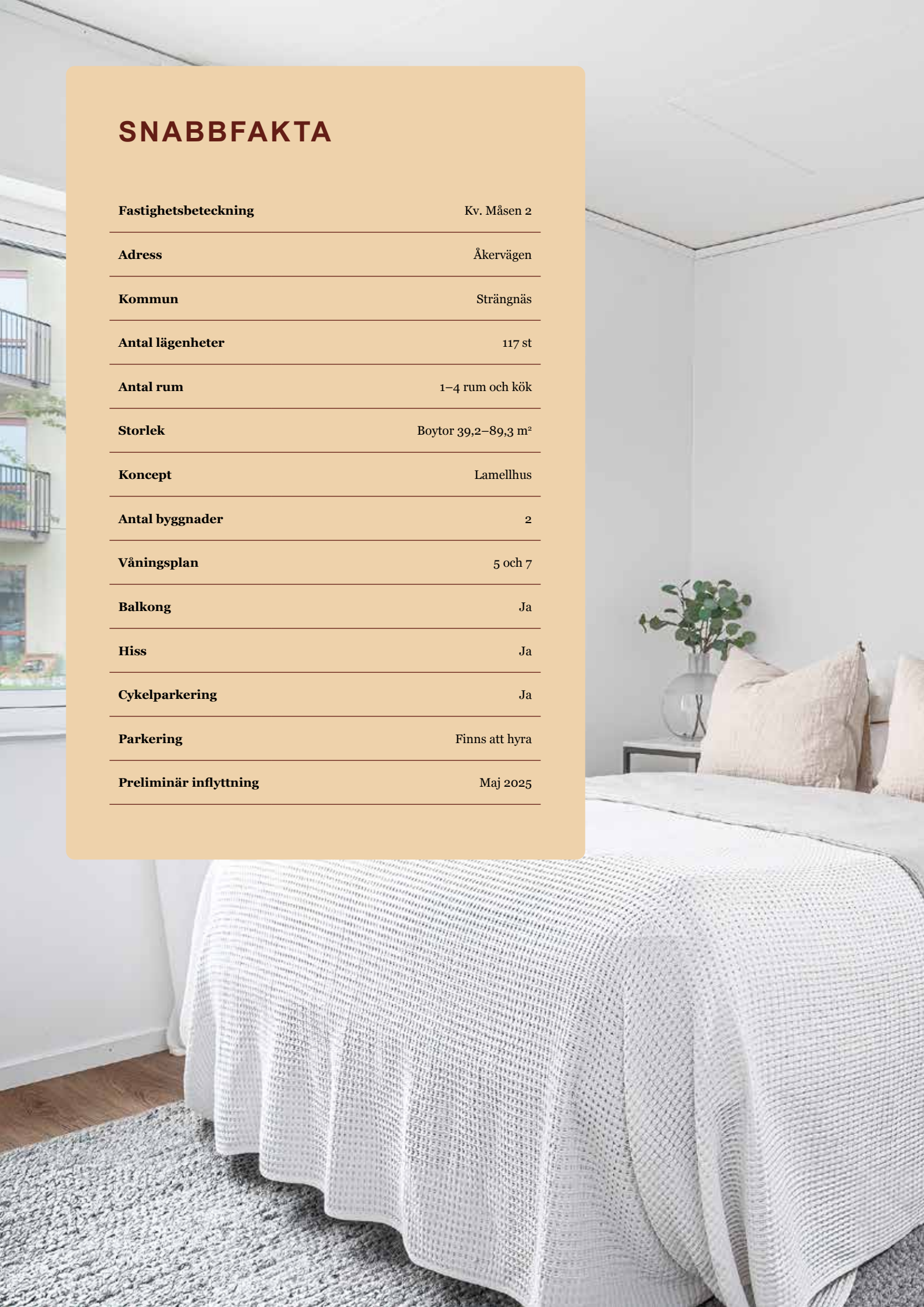



RUMSBESKRIVNING

Hall

| | |
|-----------|---------------------------|
| Väggar | NCS S 0500-N glans 07 |
| Golv | Vitpigmenterat Ek laminat |
| Hatthylla | Ja vit |
| Garderob | Se planritning |

Vardagsrum

| | |
|--------|---------------------------|
| Väggar | NCS S 0500-N glans 07 |
| Golv | Vitpigmenterat Ek laminat |

Kök

| | |
|---------------|----------------------------------|
| Diskmaskin | Integrerad |
| Spis | Infälld |
| Ugn | Inbyggnads |
| Bänkskiva | Silestone, Eternal Serena |
| Köksluckor | Ballingslöv vit |
| Köksfläkt | Cabinet 352-10 Franke Integrerad |
| Mikrovågssugn | Inbyggnads |
| Ky/Frys | |

Sovrum

| | |
|------------|---------------------------|
| Väggar | NCS S 0500-N glans 07 |
| Golv | Vitpigmenterat Ek laminat |
| Garderober | Se ritning |

Badrum

| | |
|-------------|--------------------------------|
| Väggar | Grey Mat, rakt förband 300x600 |
| Golv | Grey Sht Mat, 100x100 |
| Duschkörrar | Rundad, klarglas |
| Tvättmaskin | Ja |
| Torktumlare | Ja |

Hyra

- 1 r.o.k. hyra från xxxx kr/mån
- 2 r.o.k. hyra från xxxx kr/mån
- 3 r.o.k. hyra från xxxx kr/mån
- 4 r.o.k. hyra från xxxx kr/mån

Ingår i hyran:

- Invändigt förråd
- Kallvattenförbrukning
- Grundutbud Kabel-TV
- Soppantering
- Uppvärmning

Kostnader utöver hyran

Vatten

Varmvatten - IMD. Mätning, förbrukning mäts och debiteras löpande av hyresvärden.

Bredband

Huset är kopplat till Tele2 och hyresgästen ansvarar för att teckna bredband.

El

Hushållsel - IMD-mätning, förbrukning mäts och debiteras löpande av hyresvärden.

Hemförsäkring

Hyresgästen tecknar en hemförsäkring.

Parkering

Utomhusplats kostar xxx/mån



IVORY

beko

8:30

8:60

Chassis Super Start
Delicates
Synthetics
Wool Wash
Cottons
Wool Dry
Extra Dry
Pro Dry
Time Programme
Wool Dry
Extra Dry
Pro Dry
Cottons
Wool Dry
Extra Dry
Pro Dry



LÄGENHETSLISTA

Varmhyra: Varmhyra är hyran för lägenhet inklusive driftskostnaden. Kostnader för värme, el, och vatten ingår.

| Adress | Lgh.nr | R.o.k. | Kvm | Balkong/Uteblats | Våning | Hyra |
|--------------|--------|---------------|------|------------------|--------|------|
| Åkervägen 2A | 2A | 3 rum och kök | 67,8 | Balkong/Sydöst | 1 | kr |
| Åkervägen 2B | 2B | 3 rum och kök | 67,8 | Balkong/Sydöst | 1 | kr |
| Åkervägen 2C | 1001 | 4 rum och kök | 89,3 | Uteplats/Sydöst | 1 | kr |
| Åkervägen 2D | 2D | 2 rum och kök | 51 | Balkong/Nordöst | 1 | kr |
| Åkervägen 2E | 2E | 2 rum och kök | 51 | Balkong/Nordöst | 1 | kr |
| Åkervägen 2F | 2F | 2 rum och kök | 51 | Balkong/Nordöst | 1 | kr |
| Åkervägen 2G | 2G | 2 rum och kök | 51 | Balkong/Nordöst | 1 | kr |
| Åkervägen 2C | 1101 | 2 rum och kök | 50,9 | Balkong/Sydöst | 2 | kr |
| Åkervägen 2C | 1102 | 3 rum och kök | 67,8 | Balkong/Sydöst | 2 | kr |
| Åkervägen 2C | 1103 | 3 rum och kök | 67,8 | Balkong/Sydöst | 2 | kr |
| Åkervägen 2C | 1104 | 4 rum och kök | 89,3 | Balkong/Sydöst | 2 | kr |
| Åkervägen 2C | 1105 | 2 rum och kök | 51 | Balkong/Nordöst | 2 | kr |
| Åkervägen 2C | 1106 | 2 rum och kök | 51 | Balkong/Nordöst | 2 | kr |
| Åkervägen 2C | 1107 | 2 rum och kök | 51 | Balkong/Nordöst | 2 | kr |
| Åkervägen 2C | 1108 | 2 rum och kök | 51 | Balkong/Nordöst | 2 | kr |
| Åkervägen 2C | 1201 | 2 rum och kök | 50,9 | Balkong/Nordöst | 3 | kr |
| Åkervägen 2C | 1202 | 3 rum och kök | 67,8 | Balkong/Nordöst | 3 | kr |
| Åkervägen 2C | 1203 | 3 rum och kök | 67,8 | Balkong/Sydöst | 3 | kr |
| Åkervägen 2C | 1204 | 4 rum och kök | 89,3 | Balkong/Sydöst | 3 | kr |
| Åkervägen 2C | 1205 | 2 rum och kök | 51 | Balkong/Nordöst | 3 | kr |
| Åkervägen 2C | 1206 | 2 rum och kök | 51 | Balkong/Nordöst | 3 | kr |
| Åkervägen 2C | 1207 | 2 rum och kök | 51 | Balkong/Nordöst | 3 | kr |
| Åkervägen 2C | 1208 | 2 rum och kök | 51 | Balkong/Nordöst | 3 | kr |
| Åkervägen 2C | 1301 | 2 rum och kök | 50,9 | Balkong/Sydöst | 4 | kr |
| Åkervägen 2C | 1302 | 3 rum och kök | 67,8 | Balkong/Sydöst | 4 | kr |
| Åkervägen 2C | 1303 | 3 rum och kök | 67,8 | Balkong/Sydöst | 4 | kr |
| Åkervägen 2C | 1304 | 4 rum och kök | 89,3 | Balkong/Sydöst | 4 | kr |

LÄGENHETSLISTA

| Adress | Lgh.nr | R.o.k. | Kvm | Balkong/Uteblats | Våning | Hyra |
|---------------|--------|---------------|------|------------------|--------|------|
| Åkervägen 2C | 1305 | 2 rum och kök | 51 | Balkong/Nordöst | 4 | kr |
| Åkervägen 2C | 1306 | 2 rum och kök | 51 | Balkong/Nordöst | 4 | kr |
| Åkervägen 2C | 1307 | 2 rum och kök | 51 | Balkong/Nordöst | 4 | kr |
| Åkervägen 2C | 1308 | 2 rum och kök | 51 | Balkong/Nordöst | 4 | kr |
| Åkervägen 2C | 1401 | 2 rum och kök | 50,9 | Balkong/Sydöst | 5 | kr |
| Åkervägen 2C | 1402 | 3 rum och kök | 67,8 | Balkong/Sydöst | 5 | kr |
| Åkervägen 2C | 1403 | 3 rum och kök | 67,8 | Balkong/Sydöst | 5 | kr |
| Åkervägen 2C | 1404 | 4 rum och kök | 89,3 | Balkong/Sydöst | 5 | kr |
| Åkervägen 2C | 1405 | 1 rum och kök | 39,2 | Balkong/Nordöst | 5 | kr |
| Åkervägen 2C | 1406 | 1 rum och kök | 39,2 | Balkong/Nordöst | 5 | kr |
| Åkervägen 2C | 1407 | 1 rum och kök | 39,2 | Balkong/Nordöst | 5 | kr |
| Åkervägen 2C | 1408 | 1 rum och kök | 39,2 | Balkong/Nordöst | 5 | kr |
| Åkervägen 2C | 1501 | 1 rum och kök | 40,5 | Balkong/Sydöst | 6 | kr |
| Åkervägen 2C | 1502 | 2 rum och kök | 54 | Balkong/Sydöst | 6 | kr |
| Åkervägen 2C | 1503 | 3 rum och kök | 67,8 | Balkong/Sydöst | 6 | kr |
| Åkervägen 2C | 1504 | 4 rum och kök | 89,3 | Balkong/Nordöst | 6 | kr |
| Åkervägen 2C | 1601 | 3 rum och kök | 67,8 | Balkong/Sydöst | 7 | kr |
| Åkervägen 2C | 1602 | 4 rum och kök | 89,3 | Balkong/Sydöst | 7 | kr |
| Åkervägen 10C | 10C | 3 rum och kök | 67,8 | Balkong/Sydöst | 1 | kr |
| Åkervägen 10D | 10D | 2 rum och kök | 50,9 | Balkong/Öster | 1 | kr |
| Åkervägen 10E | 10E | 2 rum och kök | 50,9 | Balkong/Öster | 1 | kr |
| Åkervägen 10F | 10F | 3 rum och kök | 67,8 | Balkong/Nordöst | 1 | kr |
| Åkervägen 10G | 10G | 2 rum och kök | 51 | Balkong/Söder | 1 | kr |
| Åkervägen 10H | 10H | 2 rum och kök | 51 | Balkong/Söder | 1 | kr |
| Åkervägen 10K | 10K | 2 rum och kök | 51 | Balkong/Söder | 1 | kr |
| Åkervägen 10L | 10L | 2 rum och kök | 51 | Balkong/Söder | 1 | kr |
| Åkervägen 10M | 10M | 2 rum och kök | 51 | Balkong/Sydöst | 1 | kr |
| Åkervägen 10N | 10N | 3 rum och kök | 67,8 | Balkong/Söder | 1 | kr |
| Åkervägen 10P | 10P | 3 rum och kök | 67,8 | Balkong/Väster | 1 | kr |
| Åkervägen 10R | 10R | 3 rum och kök | 67,8 | Balkong/Väster | 1 | kr |

LÄGENHETSLISTA

| Adress | Lgh.nr | R.o.k. | Kvm | Balkong/Uteblats | Våning | Hyra |
|---------------|--------|---------------|------|------------------|--------|------|
| Åkervägen 10S | 10S | 4 rum och kök | 89,1 | Balkong/Väster | 1 | kr |
| Åkervägen 10A | 1101 | 4 rum och kök | 89,1 | Balkong/Väster | 2 | kr |
| Åkervägen 10A | 1102 | 3 rum och kök | 67,8 | Balkong/Väster | 2 | kr |
| Åkervägen 10A | 1103 | 3 rum och kök | 67,8 | Balkong/Väster | 2 | kr |
| Åkervägen 10A | 1104 | 3 rum och kök | 67,8 | Balkong/Väster | 2 | kr |
| Åkervägen 10A | 1105 | 4 rum och kök | 89,3 | Balkong/Söder | 2 | kr |
| Åkervägen 10A | 1106 | 3 rum och kök | 67,8 | Balkong/Söder | 2 | kr |
| Åkervägen 10A | 1107 | 2 rum och kök | 51 | Balkong/Söder | 2 | kr |
| Åkervägen 10A | 1108 | 2 rum och kök | 51 | Balkong/Söder | 2 | kr |
| Åkervägen 10A | 1109 | 2 rum och kök | 51 | Balkong/Söder | 2 | kr |
| Åkervägen 10A | 1110 | 2 rum och kök | 51 | Balkong/Söder | 2 | kr |
| Åkervägen 10A | 1111 | 2 rum och kök | 51 | Balkong/Söder | 2 | kr |
| Åkervägen 10A | 1112 | 3 rum och kök | 67,8 | Balkong/Söder | 2 | kr |
| Åkervägen 10A | 1113 | 4 rum och kök | 89,3 | Balkong/Söder | 2 | kr |
| Åkervägen 10A | 1114 | 3 rum och kök | 67,3 | Balkong/Öster | 2 | kr |
| Åkervägen 10A | 1115 | 2 rum och kök | 50,9 | Balkong/Öster | 2 | kr |
| Åkervägen 10A | 1116 | 2 rum och kök | 50,9 | Balkong/Öster | 2 | kr |
| Åkervägen 10A | 1117 | 3 rum och kök | 67,8 | Balkong/Öster | 2 | kr |
| Åkervägen 10A | 1201 | 4 rum och kök | 89,1 | Balkong/Väster | 3 | kr |
| Åkervägen 10A | 1202 | 3 rum och kök | 67,8 | Balkong/Väster | 3 | kr |
| Åkervägen 10A | 1203 | 3 rum och kök | 67,8 | Balkong/Väster | 3 | kr |
| Åkervägen 10A | 1204 | 3 rum och kök | 67,8 | Balkong/Väster | 3 | kr |
| Åkervägen 10A | 1205 | 4 rum och kök | 89,3 | Balkong/Söder | 3 | kr |
| Åkervägen 10A | 1206 | 3 rum och kök | 67,8 | Balkong/Söder | 3 | kr |
| Åkervägen 10A | 1207 | 2 rum och kök | 51 | Balkong/Söder | 3 | kr |
| Åkervägen 10A | 1208 | 2 rum och kök | 51 | Balkong/Söder | 3 | kr |
| Åkervägen 10A | 1209 | 2 rum och kök | 51 | Balkong/Söder | 3 | kr |
| Åkervägen 10A | 1210 | 2 rum och kök | 51 | Balkong/Söder | 3 | kr |
| Åkervägen 10A | 1211 | 2 rum och kök | 51 | Balkong/Söder | 3 | kr |
| Åkervägen 10A | 1212 | 3 rum och kök | 67,8 | Balkong/Söder | 3 | kr |

LÄGENHETSLISTA

| Adress | Lgh.nr | R.o.k. | Kvm | Balkong/Uteblats | Våning | Hyra |
|---------------|--------|---------------|------|------------------|--------|------|
| Åkervägen 10A | 1213 | 4 rum och kök | 89,3 | Balkong/Söder | 3 | kr |
| Åkervägen 10A | 1214 | 3 rum och kök | 67,3 | Balkong/Öster | 3 | kr |
| Åkervägen 10A | 1215 | 2 rum och kök | 50,9 | Balkong/ | 3 | kr |
| Åkervägen 10A | 1216 | 2 rum och kök | 50,9 | Balkong/Öster | 3 | kr |
| Åkervägen 10A | 1217 | 3 rum och kök | 67,8 | Balkong/Öster | 3 | kr |
| Åkervägen 10A | 1301 | 4 rum och kök | 89,1 | Balkong/Väster | 4 | kr |
| Åkervägen 10A | 1302 | 3 rum och kök | 67,8 | Balkong/Väster | 4 | kr |
| Åkervägen 10A | 1303 | 3 rum och kök | 67,8 | Balkong/Väster | 4 | kr |
| Åkervägen 10A | 1304 | 3 rum och kök | 67,8 | Balkong/Väster | 4 | kr |
| Åkervägen 10A | 1305 | 4 rum och kök | 89,3 | Balkong/ | 4 | kr |
| Åkervägen 10A | 1306 | 3 rum och kök | 67,8 | Balkong/Söder | 4 | kr |
| Åkervägen 10A | 1307 | 1 rum och kök | 39,2 | Balkong/Söder | 4 | kr |
| Åkervägen 10A | 1308 | 1 rum och kök | 39,2 | Balkong/Söder | 4 | kr |
| Åkervägen 10A | 1309 | 1 rum och kök | 39,2 | Balkong/Söder | 4 | kr |
| Åkervägen 10A | 1310 | 1 rum och kök | 39,2 | Balkong/Söder | 4 | kr |
| Åkervägen 10A | 1311 | 1 rum och kök | 39,2 | Balkong/Söder | 4 | kr |
| Åkervägen 10A | 1312 | 3 rum och kök | 67,8 | Balkong/Söder | 4 | kr |
| Åkervägen 10A | 1313 | 4 rum och kök | 89,3 | Balkong/Söder | 4 | kr |
| Åkervägen 10A | 1314 | 3 rum och kök | 67,3 | Balkong/Öster | 4 | kr |
| Åkervägen 10A | 1315 | 2 rum och kök | 50,9 | Balkong/Öster | 4 | kr |
| Åkervägen 10A | 1316 | 2 rum och kök | 50,9 | Balkong/Öster | 4 | kr |
| Åkervägen 10A | 1317 | 3 rum och kök | 67,8 | Balkong/Öster | 4 | kr |
| Åkervägen 10A | 1401 | 4 rum och kök | 89,3 | Balkong/Söder | 5 | kr |
| Åkervägen 10A | 1402 | 3 rum och kök | 67,8 | Balkong/Söder | 5 | kr |
| Åkervägen 10A | 1403 | 3 rum och kök | 67,8 | Balkong/Söder | 5 | kr |
| Åkervägen 10A | 1404 | 4 rum och kök | 89,3 | Balkong/Söder | 5 | kr |
| Åkervägen 10A | 1405 | 3 rum och kök | 67,3 | Balkong/Öster | 5 | kr |
| Åkervägen 10A | 1406 | 2 rum och kök | 50,9 | Balkong/Öster | 5 | kr |
| Åkervägen 10A | 1407 | 2 rum och kök | 50,9 | Balkong/Öster | 5 | kr |
| Åkervägen 10A | 1408 | 3 rum och kök | 67,8 | Balkong/Öster | 5 | kr |



”Strängnäs ligger vid vackra Mälaren med pittoreska vyer och en lugn miljö.”



STRÄNGNÄS – EN IDYL VID MÄLARENS STRAND!

Välkommen till Strängnäs och kv. Måsen. Strängnäs är en småstadsideyll, med närhet till både storstadspuls och natursköna upplevelser. Stadens vackra omgivningar erbjuder många möjligheter till ett aktivt liv, som vandring, båtliv och att utforska närliggande städer.

Strängnäs ligger inom pendlingsavstånd från Stockholm. Detta ger invånarna tillgång till storstadsbekvämligheter, jobb möjligheter och kulturella upplevelser samtidigt som de njuter av en lugnare livsstil utanför stadskärnan.

Denna pittoreska stad belägen i Södermanlands län ligger endast cirka en timmes bilresa väster om Stockholm, och bara 40 minuter från Södertälje. Staden har mycket att erbjuda för både boende och besökare.

Unik natur

Strängnäs ligger vid vackra Mälaren med pittoreska vyer och en lugn miljö. Stadens närhet till naturen och dess lugna omgivningar. Boende kan njuta av båtturer, fiske eller bara koppla av vid sjön och njuta av den vackra naturen.

Aktiviteter

Stadens historia går tillbaka till medeltiden. Museet erbjuder inblick i stadens förflutna och kulturella arv, med utställningar om lokal konst, hantverk och historiska artefakter. För den idrottsintresserade finns det padelbana, tennis- och idrottsklubbar i närheten. Under sommar-månaderna vaknar Strängnäs till liv med festivaler och

evenemang. Dessa evenemang inkluderar ofta musik, dans och traditionella festligheter. För den som vill ägna sig åt vattenaktiviteter kan du hyra kanot eller SUP.

Shopping och restauranger

Stadens centrum är fyllt av butiker, mysiga caféer och restauranger. En promenad genom stadens gator avslöjar välbevarade trähus och byggnader som visar upp dess historiska förflutna.

Nära till Stockholm och Södertälje

Strängnäs är beläget på ett bekvämt avstånd till storstaden. Med kollektivtrafik är det lätt att ta sig till Stockholm och Södertälje för ytterligare shopping- och kulturupplevelser. Strängnäs geografiska placering gör staden till en idealisk bas för de som söker kombination av det lantliga lugnet och de urbana möjligheterna.

FRÅN ÅKERVÄGEN

Förskola & Skolor



| | | |
|-----------------------|--------|-------|
| Skogsbackens förskola | 9 min | 3 min |
| Förskolan Äventyret | 23 min | 5 min |
| Finningskolan | 23 min | 5 min |

Matbutiker

| | | |
|---------------------------|--------|-------|
| Tempo Strängnäs | 11 min | 2 min |
| Matarket Strängnäs | 24 min | 4 min |
| ICA Supermarket Bengtsson | 25 min | 7 min |

Lekplatser

| | | |
|--|--------|-------|
| Skogskullens lekplats "Äventyrsparken" | 8 min | 3 min |
| Lekplats Starrvägen | 23 min | 4 min |

Hälsa & aktiviteter

| | | |
|---------------------------|--------|-------|
| Friskis&Svettis Strängnäs | 17 min | 4 min |
| Strängnäs golfbana | 22 min | 6 min |
| Larslunda IP | 14 min | 3 min |
| Vårdcentralen Strängnäs | 11 min | 2 min |

Städer



| | | |
|------------|-------------|--------------|
| Stockholm | 1 tim 8 min | 1 tim 10 min |
| Södertälje | 1 tim | 36 min |



Photo by Efraim Stochter on Pixaby.



Photo by Efraim Stochter on Pixaby.



Photo by waL_172619 on Pixaby.

”Bor du i hyresrätt kan du vara helt säker på att du har tid över att göra det du tycker om.”

HYR DITT HEM AV K-FASTIGHETER – TRYGGT OCH BEKVÄMT BOENDE

Vilken boendeform passar dig bäst? Oavsett situation och förutsättningar har hyresrätt många fördelar. Vi på K-Fastigheter erbjuder attraktiva lägenheter med hög standard, kvalitet och trivsselfaktor. Hyr ditt boende, få en bekymmersfri vardag och frigör tid.

Flexibelt och enkelt

Att bo i hyresrätt innebär att du har en flexibel tillvaro. Förändras livssituationen, hälsan eller dina önskemål kan du byta ut ditt boende mot ett som passar dig bättre. Du är aldrig beroende av exempelvis om hus- eller bostadsrättsmarknaden befinner sig i upp- eller nedgång utan kan flytta till ett nytt boende som uppfyller dina önskemål och behov när det passar dig.

Bekvämt och underhållsfritt

Bor du i en hyresrätt kan du alltid förvänta dig bekvämligheten av ditt hem eftersom vi som hyresvärd ser till att ditt boende uppfyller de egenskaper lägenheten ska ha. Vi ser till att den är i gott skick och att maskiner och ytor fungerar som de ska.

Du kan också alltid vara trygg med att gräset klipps på sommaren och att du slipper gemensamma städdagar – vi som hyresvärd tar hand om miljön runt fastigheten.

Livsstilsfrämjande

Vad tycker du om att göra? Bor du i hyresrätt kan du vara helt säker på att du har tid över att göra det du tycker om. Mindre tid åt trädgårdsarbete och fastighetsunderhåll och mer tid åt stugan, favoritlaget, yogan eller hundarna. Hyresrätt frigör tid och ger dig möjlighet att ägna dig åt dina intressen.

Små kostnader – initialt och över tid

Att flytta in i en hyresrätt innebär oftast inte en stor kostnad. Du betalar ingen stor summa inför flytten utan det första du betalar är din första månadshyra. Att sedan bo i en hyresrätt är inte heller det förknippat med stora kostnader. Du betalar din hyra utan att några överraskande eller oönskade kostnader tillkommer. Skulle ugnen eller kylskåpet gå sönder är det vi som hyresvärd som ordnar med nytt.

Den kanske allra starkaste anledningen till att hyresrätt är ett behagligare sätt att bo?

– Vi vet vad vi gör och vi gör det. Du behöver alltså inte lära dig att dra åt rören, lära dig hur ogräset bäst bekämpas eller vilken ytterdörr som bäst står emot ljud utifrån. Vi kan redan allt det där. Vi ser till att du inte behöver undersöka problemet och framför allt – vi ser till att det som ska göras blir gjort.



Bilden är en exempelbild och interiörer kan därför avvika i byggklart projekt.

PLANRITNING

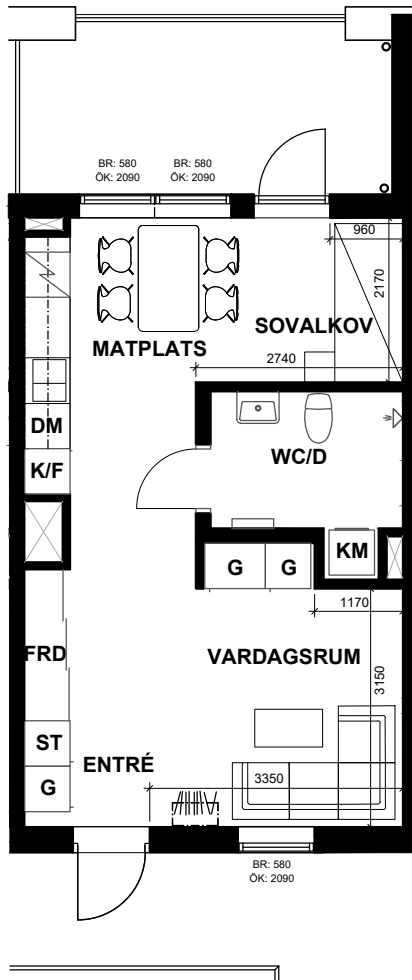

- K/F** KYL/FRYS
- SPIS** SPIS
- DM** DISKMASKIN
- G** GARDEROB
- KM** KOMBIMASKIN
- ST** STÄDSKÅP
- KAPPHYLLA** KAPPHYLLA
- FRD** FÖRRÅD
- KLK** KLÄDKAMMARE
- BR** BRÖSTNINGSHÖJD
- ÖK** ÖVERKANT FÖNSTER

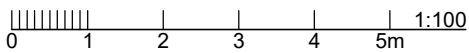

LÄGENHETSFAKTA

Måsen 1

Adress: Åkervägen 2C

1

ROK
39,2 m²

LMV-NUMMER | OBJEKTS-NR
1405 | 1953-1093

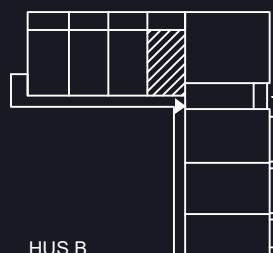

HUS B



PLAN 7
PLAN 6
PLAN 5
PLAN 4
PLAN 3
PLAN 2
PLAN 1



Rätt till ändringar förbehålles, ytangivelser är preliminära.

PLANRITNING

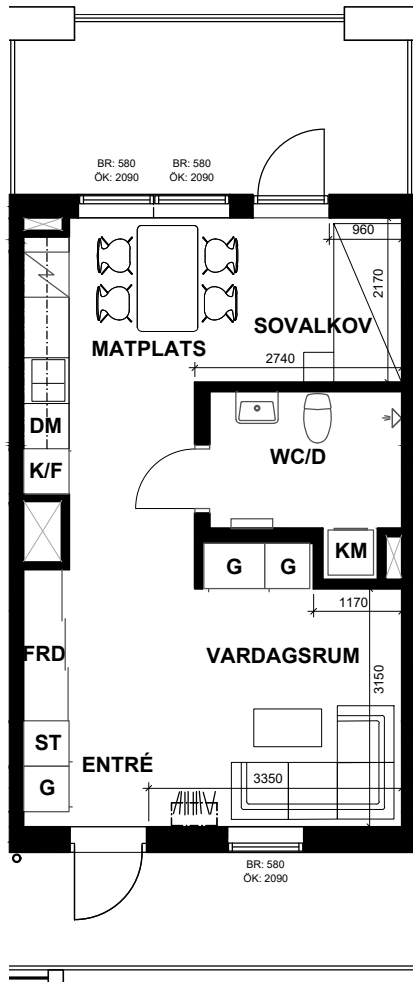

- K/F** KYL/FRYS
- SPIS** SPIS
- DM** DISKMASKIN
- G** GARDEROB
- KM** KOMBIMASKIN
- ST** STÄDSKÅP
- KAPPHYLLA** KAPPHYLLA
- FRD** FÖRRÅD
- KLK** KLÄDKAMMARE
- BR** BRÖSTNINGSHÖJD
- ÖK** ÖVERKANT FÖNSTER

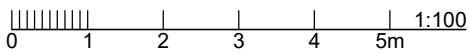

LÄGENHETSFAKTA

Måsen 1

Adress: Åkervägen 2C

1

ROK
39,2 m²

LMV-NUMMER | OBJEKTS-NR
1406 | 1953-1094



HUS B



PLAN 7
PLAN 6
PLAN 5
PLAN 4
PLAN 3
PLAN 2
PLAN 1



Rätt till ändringar förbehålles, ytangivelser är preliminära.

PLANRITNING

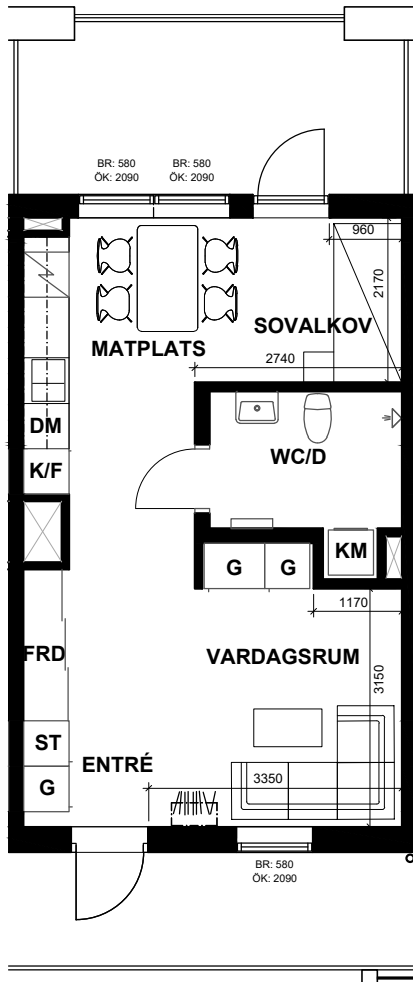

- K/F** KYL/FRYS
- SPIS** SPIS
- DM** DISKMASKIN
- G** GARDEROB
- KM** KOMBIMASKIN
- ST** STÄDSKÅP
- KAPPHYLLA
- FRD** FÖRRÅD
- KLK** KLÄDKAMMARE
- BR** BRÖSTNINGSHÖJD
- ÖK** ÖVERKANT FÖNSTER

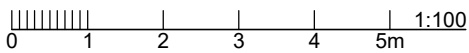

LÄGENHETSFAKTA

Måsen 1

Adress: Åkervägen 2C

1

ROK
39,2 m²

LMV-NUMMER | OBJEKTS-NR
1407 | 1953-1095



HUS B



PLAN 7
PLAN 6
PLAN 5
PLAN 4
PLAN 3
PLAN 2
PLAN 1



Rätt till ändringar förbehålles, ytangivelser är preliminära.

PLANRITNING

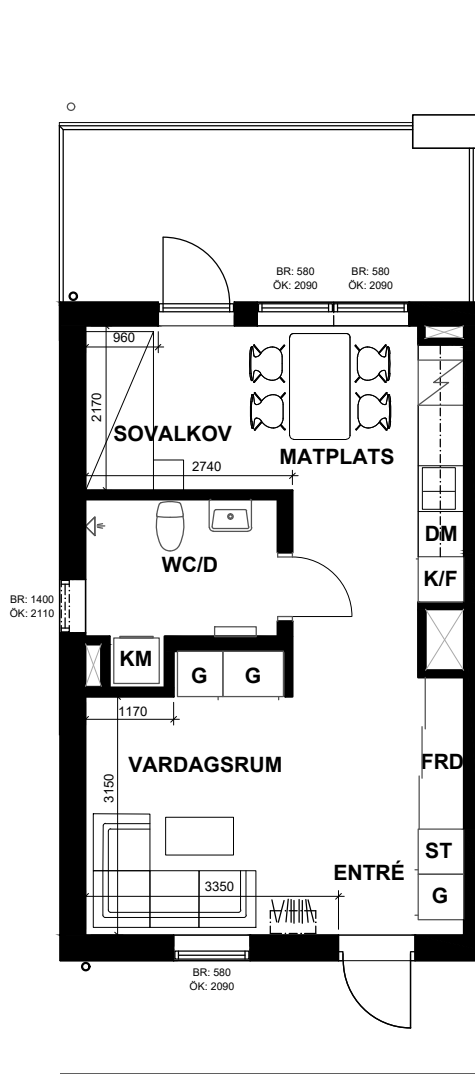

- K/F KYL/FRYS
- ⚡ SPIS
- DM DISKMASKIN
- G GARDEROB
- KM KOMBIMASKIN
- ST STÄDSKÅP
- ▨ KAPPHYLLA
- FRD FÖRRÅD
- KLK KLÄDKAMMARE
- BR BRÖSTNINGSHÖJD
- ÖK ÖVERKANT FÖNSTER

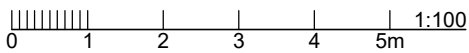

LÄGENHETSFAKTA

Måsen 1

Adress: Åkervägen 2C

1

ROK
39,2 m²

LMV-NUMMER | OBJEKTS-NR
1408 | 1953-1096



HUS B



PLANRITNING

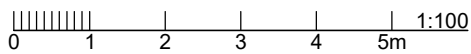
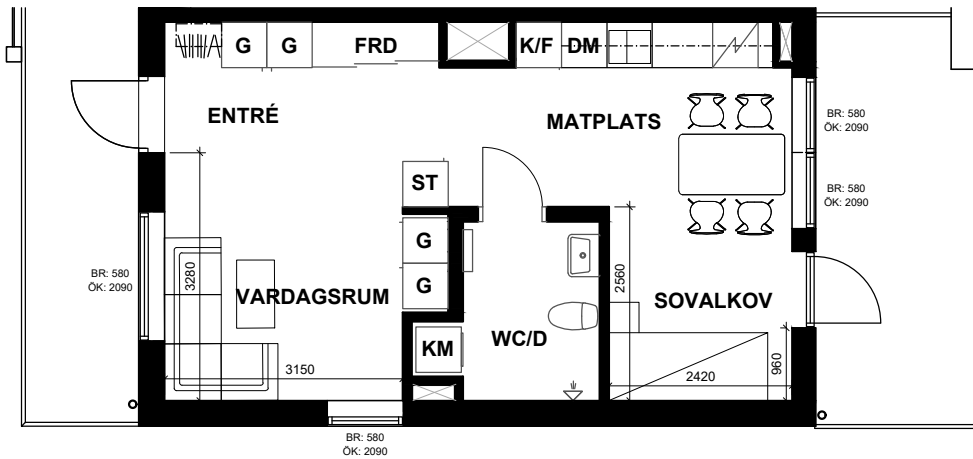

| | | | | | |
|------|------------|-----------|-------------|-----|------------------|
| K/F | KYL/FRYS | KM | KOMBIMASKIN | FRD | FÖRRÅD |
| SPIS | | ST | STÄDSKÅP | KLK | KLÄDKAMMARE |
| DM | DISKMASKIN | KAPPHYLLA | | BR | BRÖSTNINGSHÖJD |
| G | GARDEROB | | | ÖK | ÖVERKANT FÖNSTER |

LÄGENHETSFAKTA

Måsen 1

Adress: Åkervägen 2C

1
ROK
40,5 m²

LMV-NUMMER | OBJEKTS-NR
1501 | 1953-1097

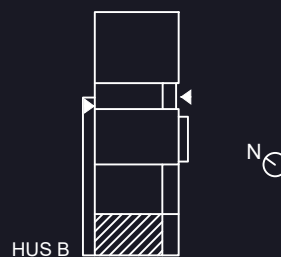

PLAN 7
PLAN 6
PLAN 5
PLAN 4
PLAN 3
PLAN 2
PLAN 1



Rätt till ändringar förbehålles, ytangivelser är preliminära.

PLANRITNING

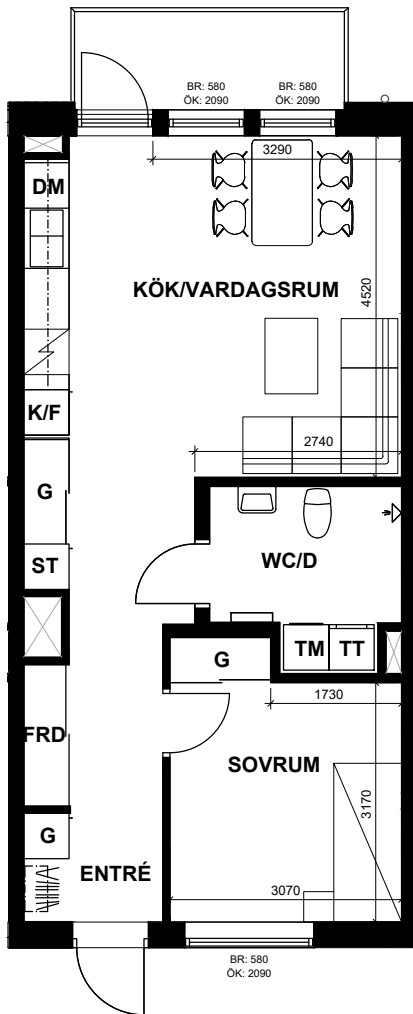

- K/F** KYL/FRYS
- SPIS** SPIS
- DM** DISKMASKIN
- G** GARDEROB
- TM** TVÄTTMASKIN
- TT** TORKTUMMLARE
- ST** STÄDSKÅP
- KAPPHYLLA** KAPPHYLLA
- FRD** FÖRRÅD
- KLK** KLÄDKAMMARE
- BR** BRÖSTNINGSHÖJD
- ÖK** ÖVERKANT FÖNSTER

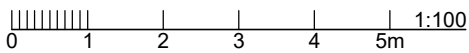

LÄGENHETSFAKTA

Måsen 1

Adress: Åkervägen 2D

2
ROK
51 m²

LMV-NUMMER | OBJEKTS-NR
2D | 1953-1061

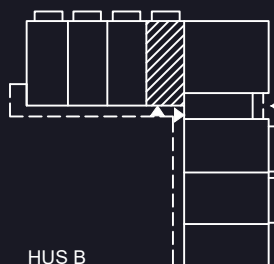

PLANRITNING

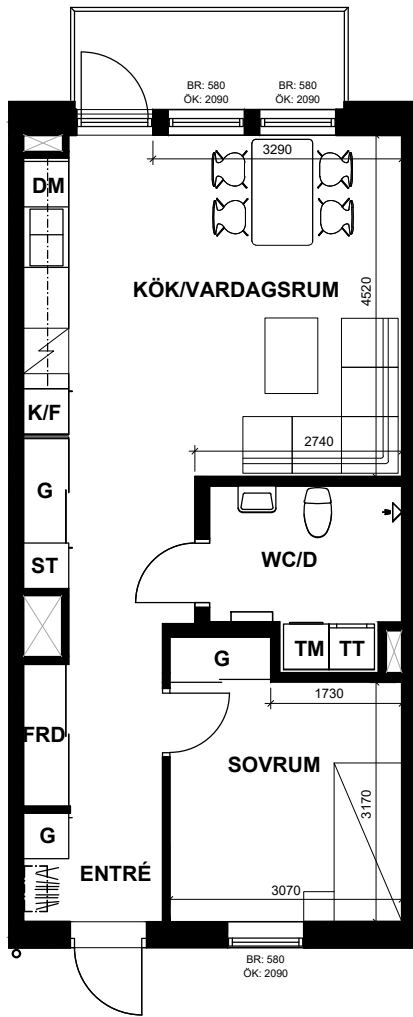

- K/F KYL/FRYS
- SPIS SPIS
- DM DISKMASKIN
- G GARDEROB
- TM TVÄTTMASKIN
- TT TORKTUMMLARE
- ST STÄDSKÅP
- KAPPHYLLA KAPPHYLLA
- FRD FÖRRÅD
- KLK KLÄDKAMMARE
- BR BRÖSTNINGSHÖJD
- ÖK ÖVERKANT FÖNSTER

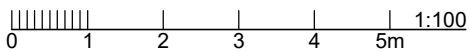

LÄGENHETSFAKTA

Måsen 1

Adress: Åkervägen 2E

2
ROK
51 m²

LMV-NUMMER | OBJEKTS-NR
2E | 1953-1062

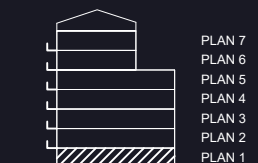
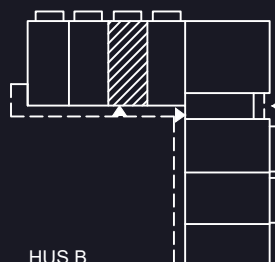

HUS B



Rätt till ändringar förbehålles, ytangivelser är preliminära.

PLANRITNING

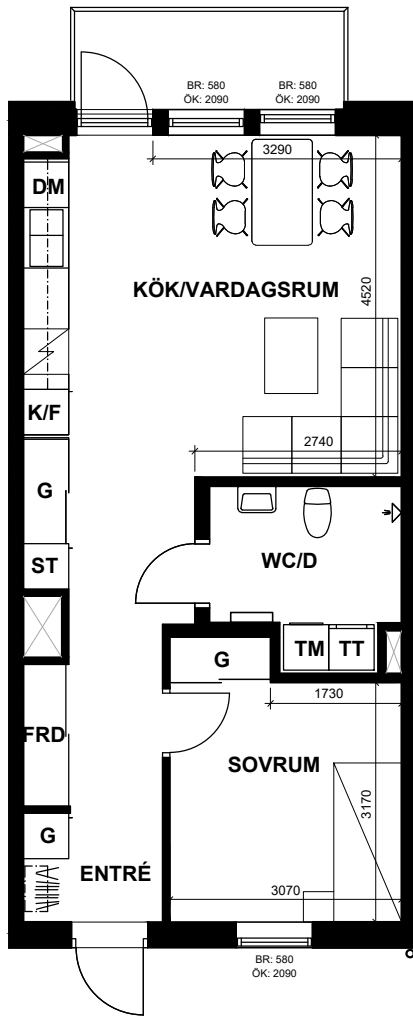

- K/F** KYL/FRYS
- SPIS** SPIS
- DM** DISKMASKIN
- G** GARDEROB
- TM** TVÄTTMASKIN
- TT** TORKTUMMLARE
- ST** STÄDSKÅP
-  KAPPHYLLA
- FRD** FÖRRÅD
- KLK** KLÄDKAMMARE
- BR** BRÖSTNINGSHÖJD
- ÖK** ÖVERKANT FÖNSTER

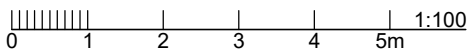

LÄGENHETSFAKTA

Måsen 1

Adress: Åkervägen 2F

2
ROK
51 m²

LMV-NUMMER | OBJEKTS-NR
2F | 1953-1063

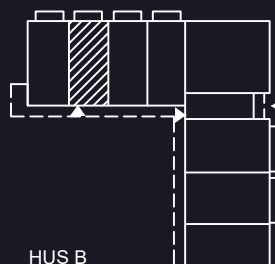

Rätt till ändringar förbehålles, ytangivelser är preliminära.



PLANRITNING

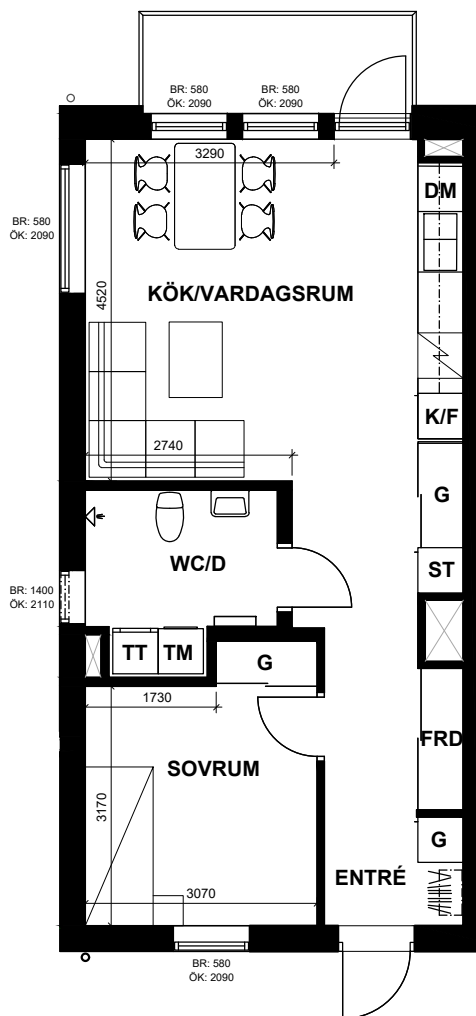

- K/F KYL/FRYS
- SPIS SPIS
- DM DISKMASKIN
- G GARDEROB
- TM TVÄTTMASKIN
- TT TORKTUMMLARE
- ST STÄDSKÅP
- KAPPHYLLA KAPPHYLLA
- FRD FÖRRÅD
- KLK KLÄDKAMMARE
- BR BRÖSTNINGSHÖJD
- ÖK ÖVERKANT FÖNSTER

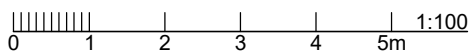

LÄGENHETSFAKTA

Måsen 1

Adress: Åkervägen 2G

2
ROK
51 m²

LMV-NUMMER| OBJEKTS-NR
2G | 1953-1064



Rätt till ändringar förbehålles, ytangivelser är preliminära.

PLANRITNING

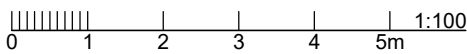
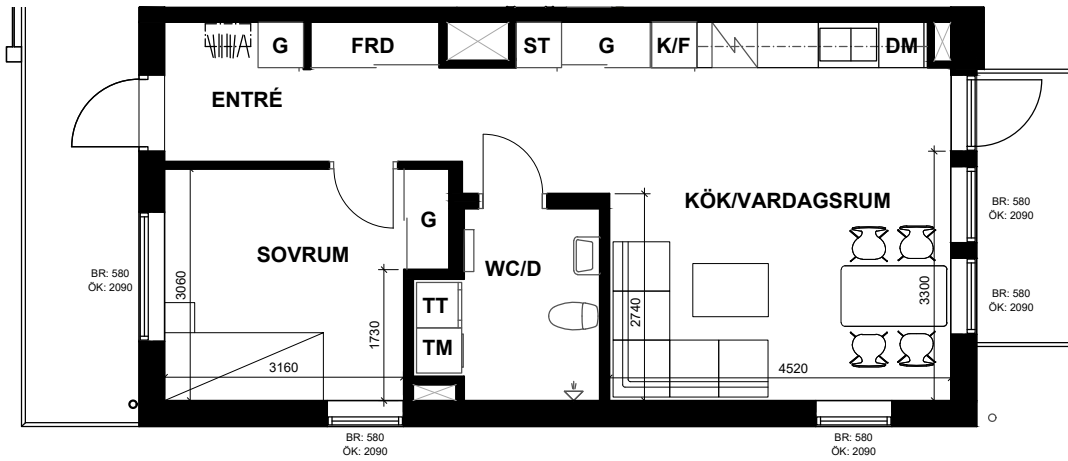

- K/F KYL/FRYS
- SPIS
- DM DISKMASKIN
- G GARDEROB

- TM TVÄTTMASKIN
- TT TORKTUMMLARE
- ST STÄDSKÅP
- KAPPHYLLA

- FRD FÖRRÅD
- KLK KLÄDKAMMARE
- BR BRÖSTNINGSHÖJD
- ÖK ÖVERKANT FÖNSTER

LÄGENHETSFAKTA

Måsen 1

Adress: Åkervägen 2C

2
ROK
50,9 m²

| LMV-NUMMER | OBJEKTS-NR |
|------------|------------|
| 1101 | 1953-1065 |
| 1201 | 1953-1073 |
| 1301 | 1953-1081 |

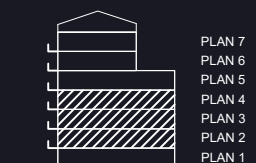
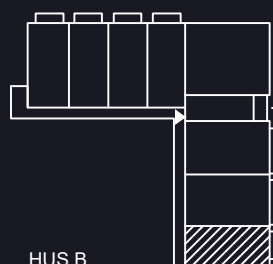

PLANRITNING

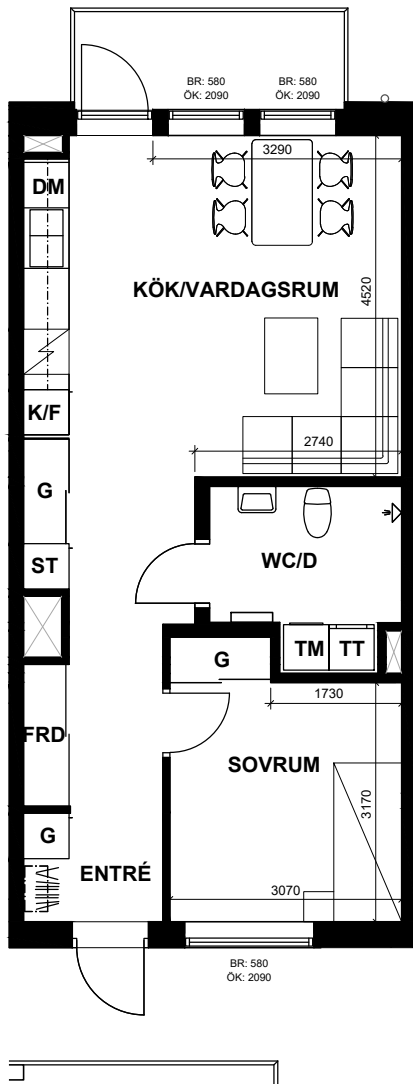

- K/F KYL/FRYS
- SPIS SPIS
- DM DISKMASKIN
- G GARDEROB
- TM TVÄTTMASKIN
- TT TORKTUMMLARE
- ST STÄDSKÅP
- KAPPHYLLA KAPPHYLLA
- FRD FÖRRÅD
- KLK KLÄDKAMMARE
- BR BRÖSTNINGSHÖJD
- ÖK ÖVERKANT FÖNSTER

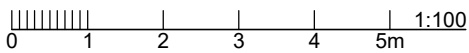

LÄGENHETSFAKTA

Måsen 1

Adress: Åkervägen 2C

2
ROK
51 m²

| LMV-NUMMER | OBJEKTS-NR |
|------------|------------|
| 1105 | 1953-1069 |
| 1205 | 1953-1077 |
| 1305 | 1953-1085 |

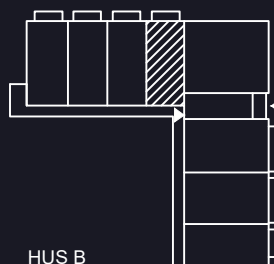

HUS B

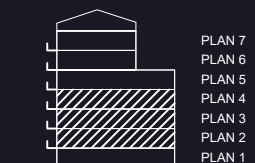

PLAN 7
PLAN 6
PLAN 5
PLAN 4
PLAN 3
PLAN 2
PLAN 1



PLANRITNING

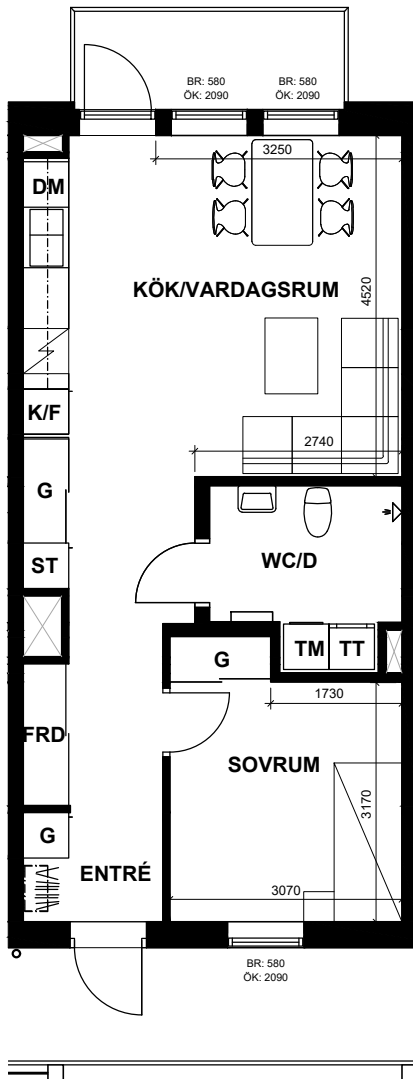

- K/F KYL/FRYS
- SPIS SPIS
- DM DISKMASKIN
- G GARDEROB
- TM TVÄTTMASKIN
- TT TORKTUMMLARE
- ST STÄDSKÅP
- KAPPHYLLA KAPPHYLLA
- FRD FÖRRÅD
- KLK KLÄDKAMMARE
- BR BRÖSTNINGSHÖJD
- ÖK ÖVERKANT FÖNSTER

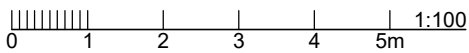

LÄGENHETSFAKTA

Måsen 1

Adress: Åkervägen 2C

2
ROK
51 m²

| LMV-NUMMER | OBJEKTS-NR |
|------------|------------|
| 1106 | 1953-1070 |
| 1206 | 1953-1078 |
| 1306 | 1953-1086 |

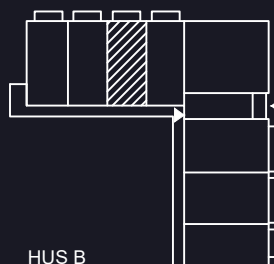

HUS B

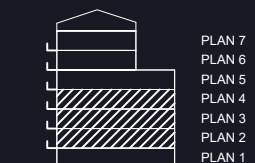

PLAN 7
PLAN 6
PLAN 5
PLAN 4
PLAN 3
PLAN 2
PLAN 1



PLANRITNING

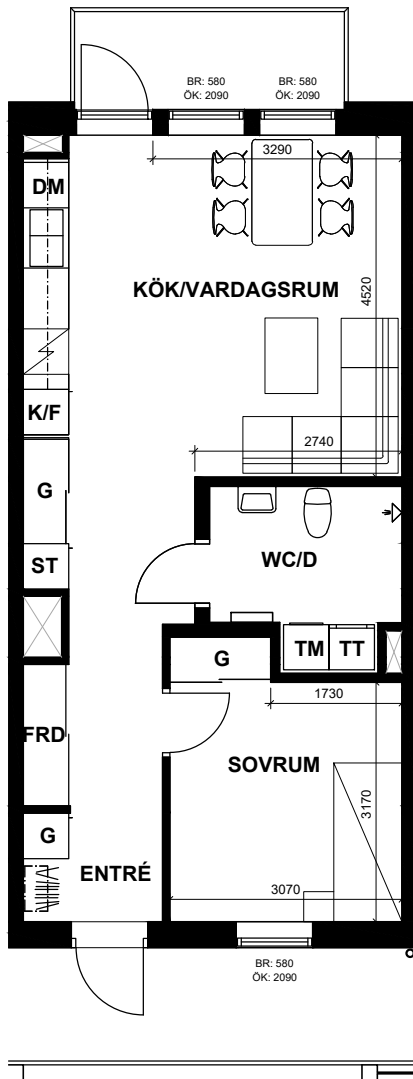

- K/F KYL/FRYS
- SPIS SPIS
- DM DISKMASKIN
- G GARDEROB
- TM TVÄTTMASKIN
- TT TORKTUMMLARE
- ST STÄDSKÅP
- KAPPHYLLA KAPPHYLLA
- FRD FÖRRÅD
- KLK KLÄDKAMMARE
- BR BRÖSTNINGSHÖJD
- ÖK ÖVERKANT FÖNSTER

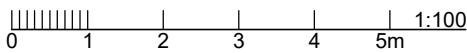

LÄGENHETSFAKTA

Måsen 1

Adress: Åkervägen 2C

2
ROK
51 m²

| LMV-NUMMER | OBJEKTS-NR |
|------------|------------|
| 1107 | 1953-1071 |
| 1207 | 1953-1079 |
| 1307 | 1953-1087 |

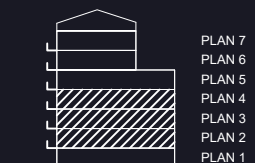
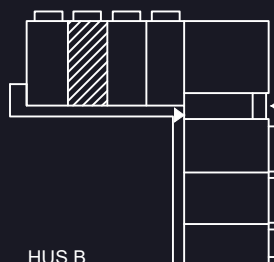

PLANRITNING

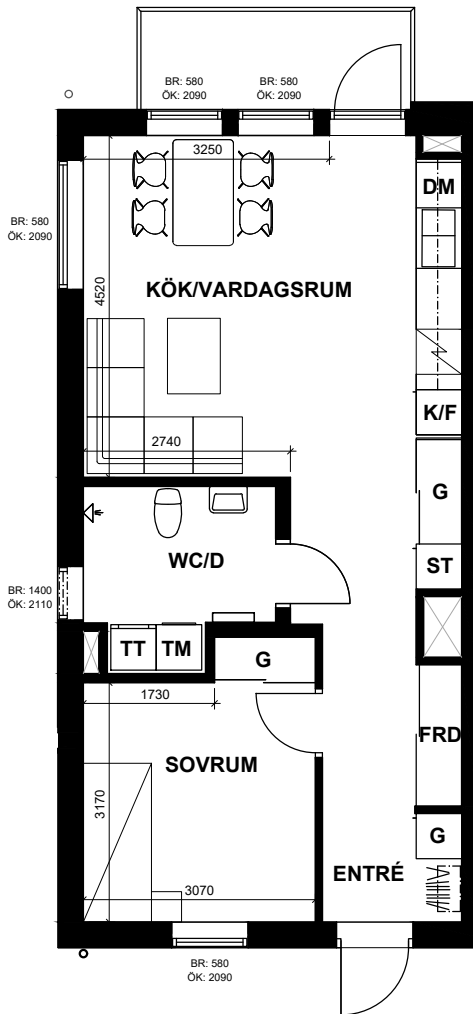

- K/F KYL/FRYS
- ⚡ SPIS
- DM DISKMASKIN
- G GARDEROB
- TM TVÄTTMASKIN
- TT TORKTUMMLARE
- ST STÄDSKÅP
- ⌵ KAPPHYLLA
- FRD FÖRRÅD
- KLK KLÄDKAMMARE
- BR BRÖSTNINGSHÖJD
- ÖK ÖVERKANT FÖNSTER

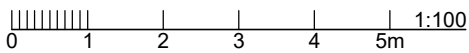

LÄGENHETSFAKTA

Måsen 1

Adress: Åkervägen 2C

2
ROK
51 m²

| LMV-NUMMER | OBJEKTS-NR |
|------------|------------|
| 1108 | 1953-1072 |
| 1208 | 1953-1080 |
| 1308 | 1953-1088 |

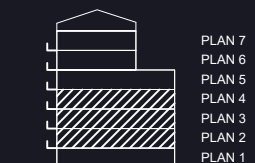
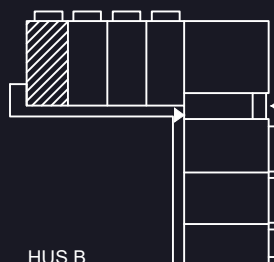

HUS B



PLANRITNING

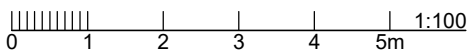
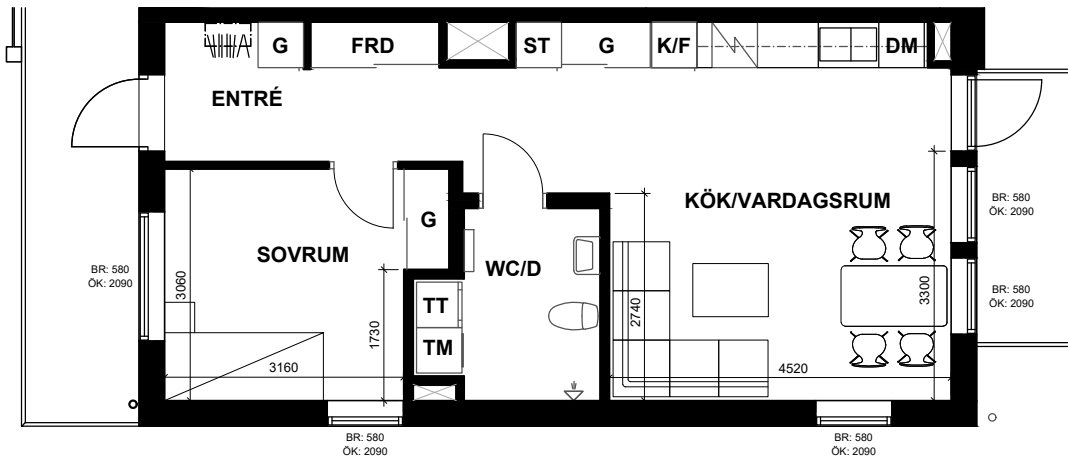

| | | | | | |
|------|------------|-----------|--------------|-----|------------------|
| K/F | KYL/FRYS | TM | TVÄTTMASKIN | FRD | FÖRRÅD |
| SPIS | | TT | TORKTUMMLARE | KLK | KLÄDKAMMARE |
| DM | DISKMASKIN | ST | STÅDSKÅP | BR | BRÖSTNINGSHÖJD |
| G | GARDEROB | KAPPHYLLA | | ÖK | ÖVERKANT FÖNSTER |

LÄGENHETSFAKTA

Måsen 1

Adress: Åkervägen 2C

2
ROK
50,9 m²

LMV-NUMMER | OBJEKTS-NR
1401 | 1953-1089

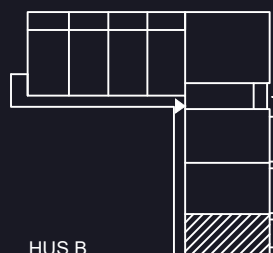

HUS B



Rätt till ändringar förbehålles, ytangivelser är preliminära.

PLANRITNING

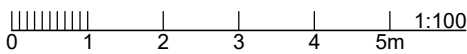
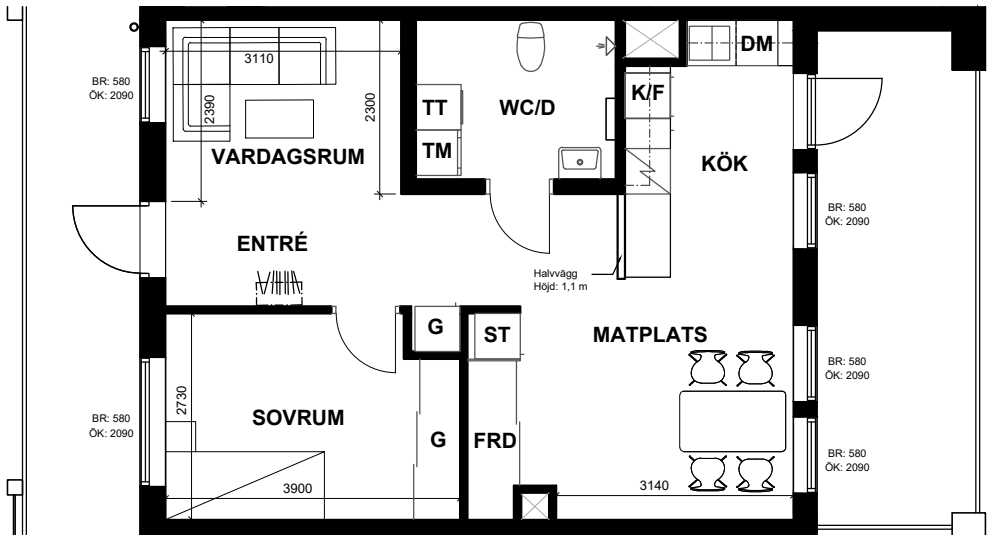

| | | | | | |
|------|------------|-----------|--------------|-----|------------------|
| K/F | KYL/FRYSS | TM | TVÄTTMASKIN | FRD | FÖRRÅD |
| SPIS | SPIS | TT | TORKTUMMLARE | KLK | KLÄDKAMMARE |
| DM | DISKMASKIN | ST | STÄDSKÅP | BR | BRÖSTNINGSHÖJD |
| G | GARDEROB | KAPPHYLLA | KAPPHYLLA | ÖK | ÖVERKANT FÖNSTER |

LÄGENHETSFAKTA

Måsen 1

Adress: Åkervägen 2C

2
ROK
54 m²

LMV-NUMMER | OBJEKTS-NR
1502 | 1953-1098

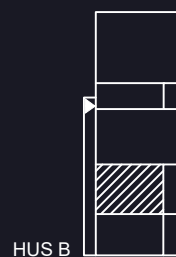

PLAN 7
PLAN 6
PLAN 5
PLAN 4
PLAN 3
PLAN 2
PLAN 1



PLANRITNING

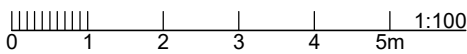
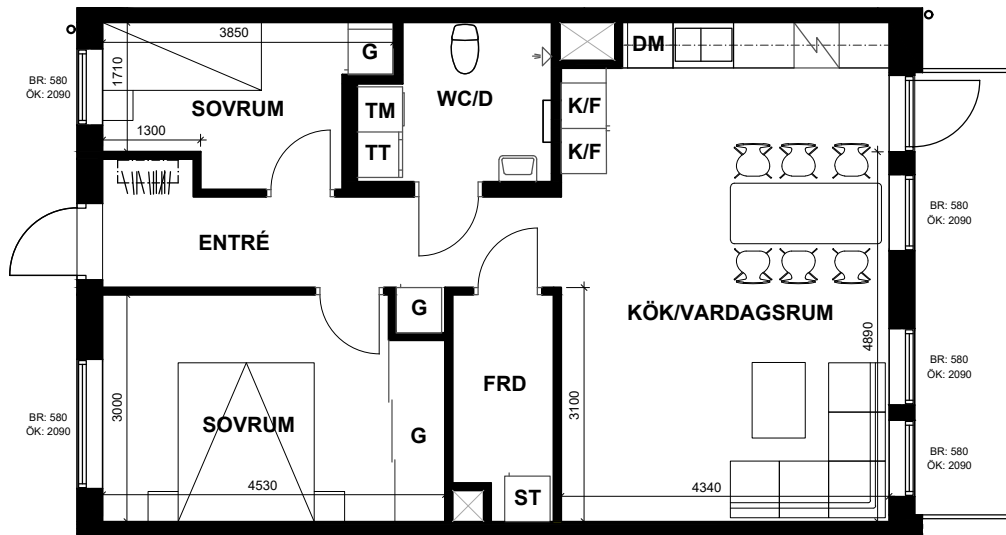

K/F KYL/FRYS

SPIS

DM DISKMASKIN

G GARDEROB

TM TVÄTTMASKIN

TT TORKTUMMLARE

ST STÄDSKÅP

KAPPHYLLA

FRD FÖRRÅD

KLK KLÄDKAMMARE

BR BRÖSTNINGSHÖJD

ÖK ÖVERKANT FÖNSTER

LÄGENHETSFAKTA

Måsen 1

Adress: Åkervägen 2A

3
ROK
67,8 m²

LMV-NUMMER | OBJEKTS-NR
2A | 1953-1058

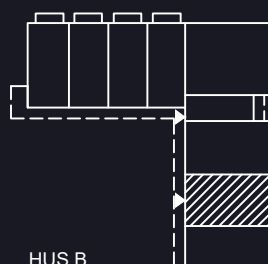

HUS B



Rätt till ändringar förbehålles, ytangivelser är preliminära.

PLANRITNING

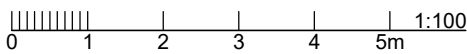
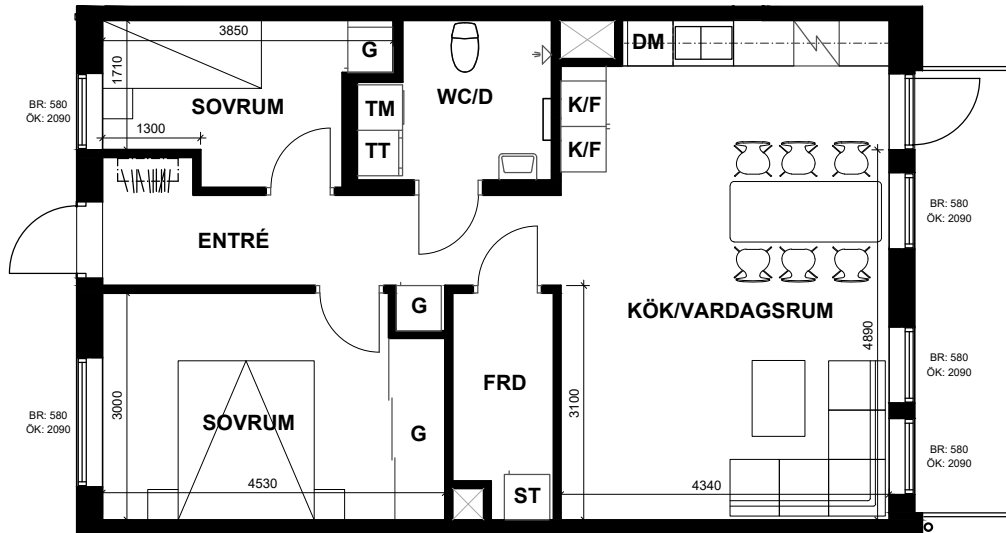

| | | |
|---------------|-----------------|---------------------|
| K/F KYL/FRYS | TM TVÄTTMASKIN | FRD FÖRRÅD |
| SPIS | TT TORKTUMMLARE | KLK KLÄDKAMMARE |
| DM DISKMASKIN | ST STÄDSKÅP | BR BRÖSTNINGSHÖJD |
| G GARDEROB | KAPPHYLLA | ÖK ÖVERKANT FÖNSTER |

LÄGENHETSFAKTA

Måsen 1

Adress: Åkervägen 2B

3
ROK
67,8 m²

LMV-NUMMER | OBJEKTS-NR
2B | 1953-1059

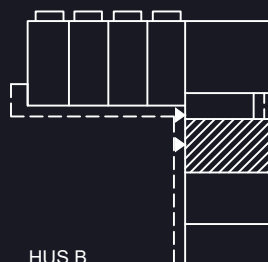

HUS B



Rätt till ändringar förbehålles, ytangivelser är preliminära.

PLANRITNING

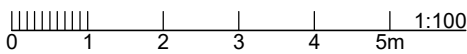
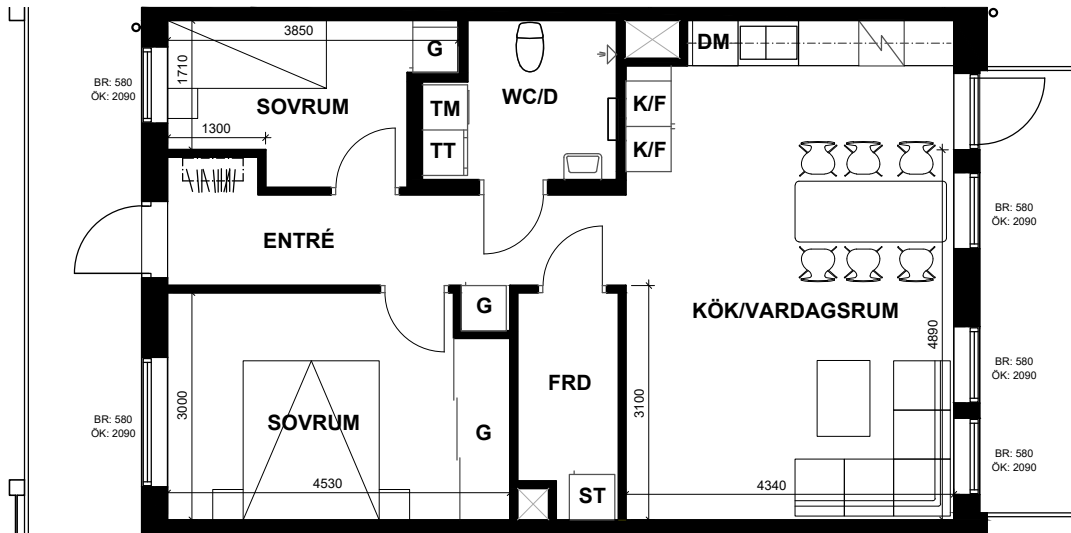

| | | |
|---------------|-----------------|---------------------|
| K/F KYL/FRYS | TM TVÄTTMASKIN | FRD FÖRRÅD |
| SPIS | TT TORKTUMMLARE | KLK KLÄDKAMMARE |
| DM DISKMASKIN | ST STÄDSKÅP | BR BRÖSTNINGSHÖJD |
| G GARDEROB | KAPPHYLLA | ÖK ÖVERKANT FÖNSTER |

LÄGENHETSFAKTA

Måsen 1

Adress: Åkervägen 2C

3
ROK
67,8 m²

| LMV-NUMMER | OBJEKTS-NR |
|------------|------------|
| 1102 | 1953-1066 |
| 1202 | 1953-1074 |
| 1302 | 1953-1082 |

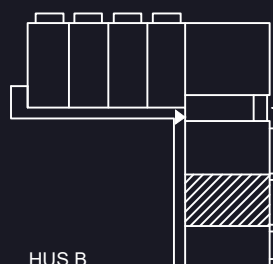

PLAN 7
PLAN 6
PLAN 5
PLAN 4
PLAN 3
PLAN 2
PLAN 1

HUS B



Rätt till ändringar förbehålles, ytangivelser är preliminära.



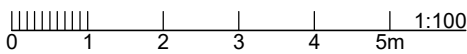
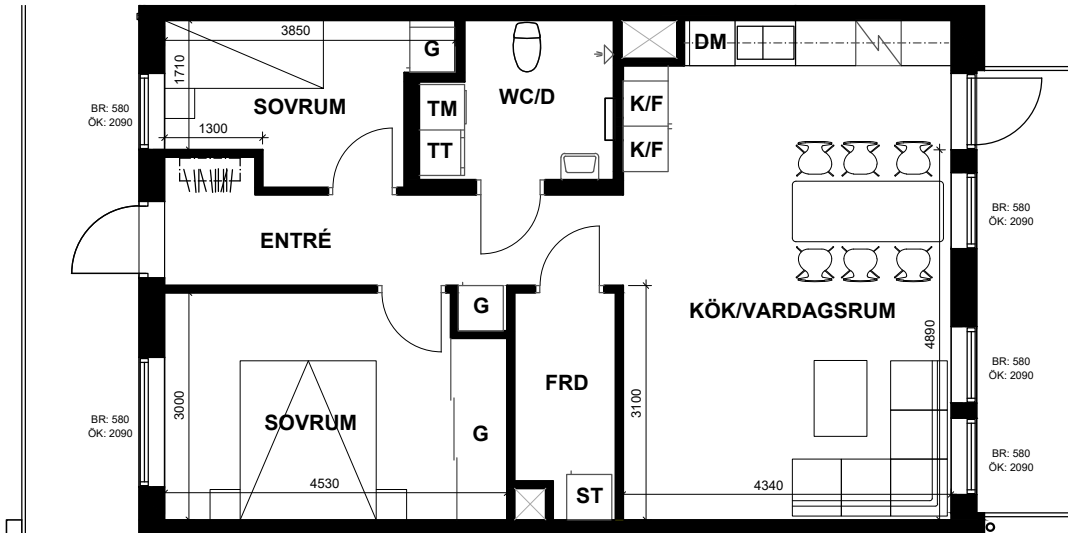

| | | |
|---------------|-----------------|---------------------|
| K/F KYL/FRYS | TM TVÄTTMASKIN | FRD FÖRRÅD |
| SPIS | TT TORKTUMMLARE | KLK KLÄDKAMMARE |
| DM DISKMASKIN | ST STÄDSKÅP | BR BRÖSTNINGSHÖJD |
| G GARDEROB | KAPPHYLLA | ÖK ÖVERKANT FÖNSTER |

LÄGENHETSFAKTA

Måsen 1

Adress: Åkervägen 2C

3
ROK
67,8 m²

| LMV-NUMMER | OBJEKTS-NR |
|------------|------------|
| 1103 | 1953-1067 |
| 1203 | 1953-1075 |
| 1303 | 1953-1083 |

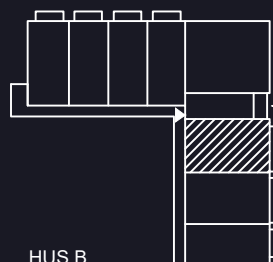

PLAN 7
PLAN 6
PLAN 5
PLAN 4
PLAN 3
PLAN 2
PLAN 1

HUS B

PLANRITNING

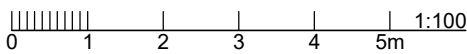
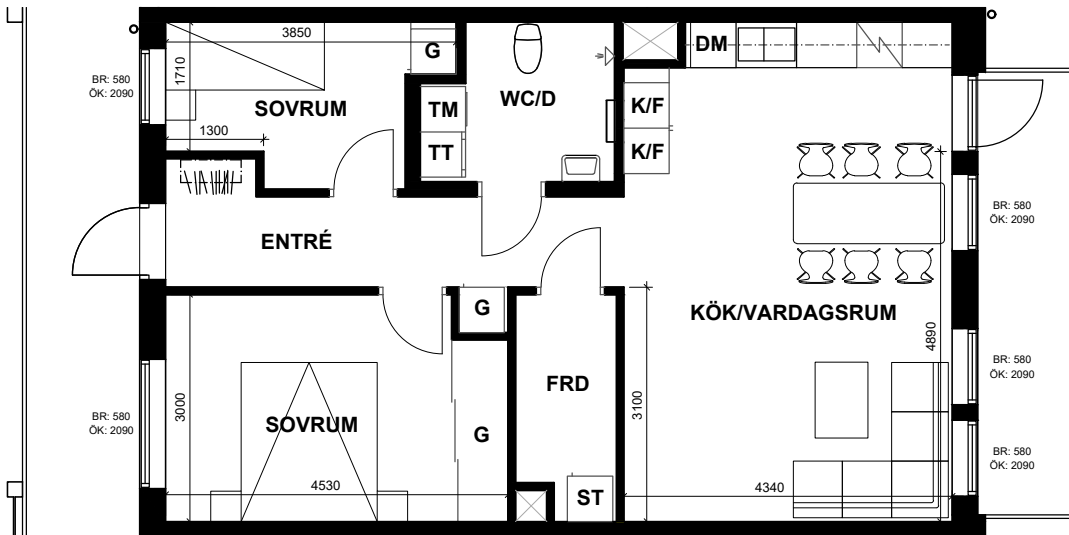

| | | | | | |
|------|------------|-----------|--------------|-----|------------------|
| K/F | KYL/FRYS | TM | TVÄTTMASKIN | FRD | FÖRRÅD |
| SPIS | | TT | TORKTUMMLARE | KLK | KLÄDKAMMARE |
| DM | DISKMASKIN | ST | STÄDSKÅP | BR | BRÖSTNINGSHÖJD |
| G | GARDEROB | KAPPHYLLA | | ÖK | ÖVERKANT FÖNSTER |

LÄGENHETSFAKTA

Måsen 1

Adress: Åkervägen 2C

3
ROK
67,8 m²

LMV-NUMMER | OBJEKTS-NR
1402 | 1953-1090

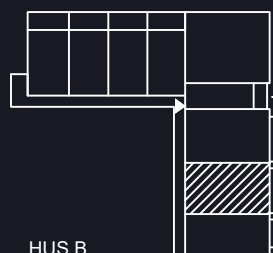

PLAN 7
PLAN 6
PLAN 5
PLAN 4
PLAN 3
PLAN 2
PLAN 1

HUS B



Rätt till ändringar förbehålles, ytangivelser är preliminära.

PLANRITNING

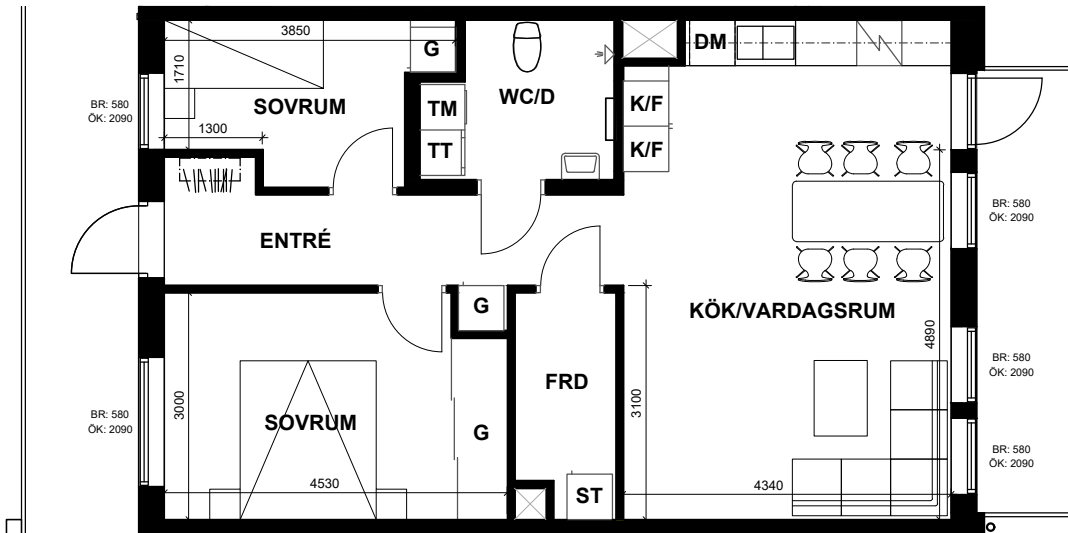

0 1 2 3 4 5m 1:100

| | | | | | |
|------|------------|-----------|--------------|-----|------------------|
| K/F | KYL/FRYS | TM | TVÄTTMASKIN | FRD | FÖRRÅD |
| SPIS | | TT | TORKTUMMLARE | KLK | KLÄDKAMMARE |
| DM | DISKMASKIN | ST | STÄDSKÅP | BR | BRÖSTNINGSHÖJD |
| G | GARDEROB | KAPPHYLLA | | ÖK | ÖVERKANT FÖNSTER |

LÄGENHETSFAKTA

Måsen 1

Adress: Åkervägen 2C

3
ROK
67,8 m²

LMV-NUMMER | OBJEKTS-NR
1403 | 1953-1091

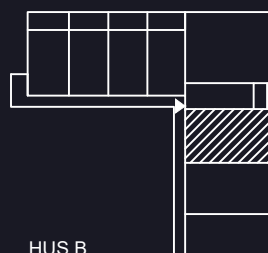

PLAN 7
PLAN 6
PLAN 5
PLAN 4
PLAN 3
PLAN 2
PLAN 1

HUS B



Rätt till ändringar förbehålles, ytangivelser är preliminära.



PLANRITNING

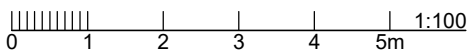
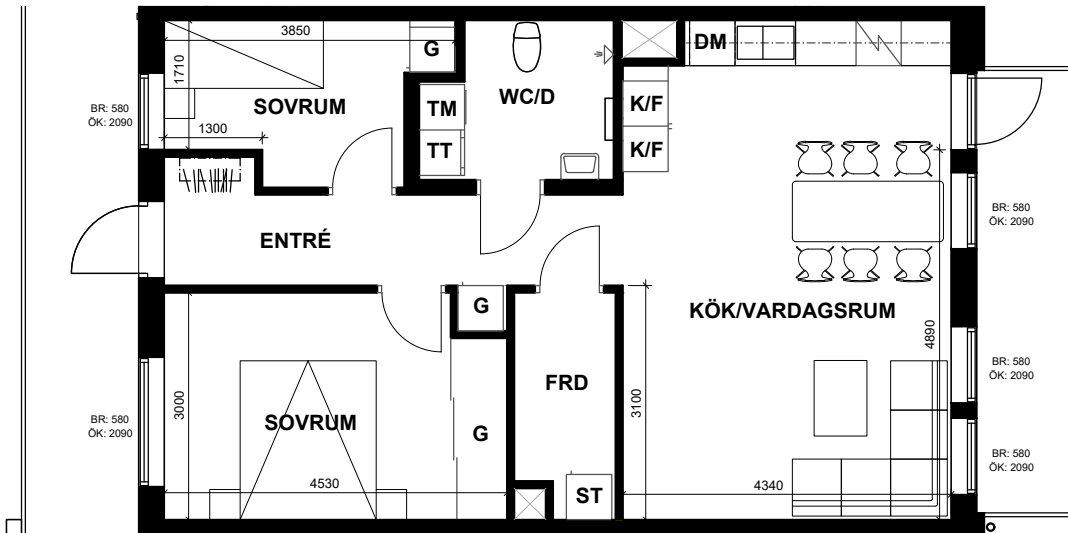

K/F KYL/FRYS

SPIS

DM DISKMASKIN

G GARDEROB

TM TVÄTTMASKIN

TT TORKTUMMLARE

ST STÄDSKÅP

KAPPHYLLA

FRD FÖRRÅD

KLK KLÄDKAMMARE

BR BRÖSTNINGSHÖJD

ÖK ÖVERKANT FÖNSTER

LÄGENHETSFAKTA

Måsen 1

Adress: Åkervägen 2C

3
ROK
67,8 m²

LMV-NUMMER | OBJEKTS-NR
1503 | 1953-1099

HUS B



PLAN 7
PLAN 6
PLAN 5
PLAN 4
PLAN 3
PLAN 2
PLAN 1



PLANRITNING

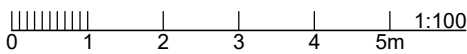
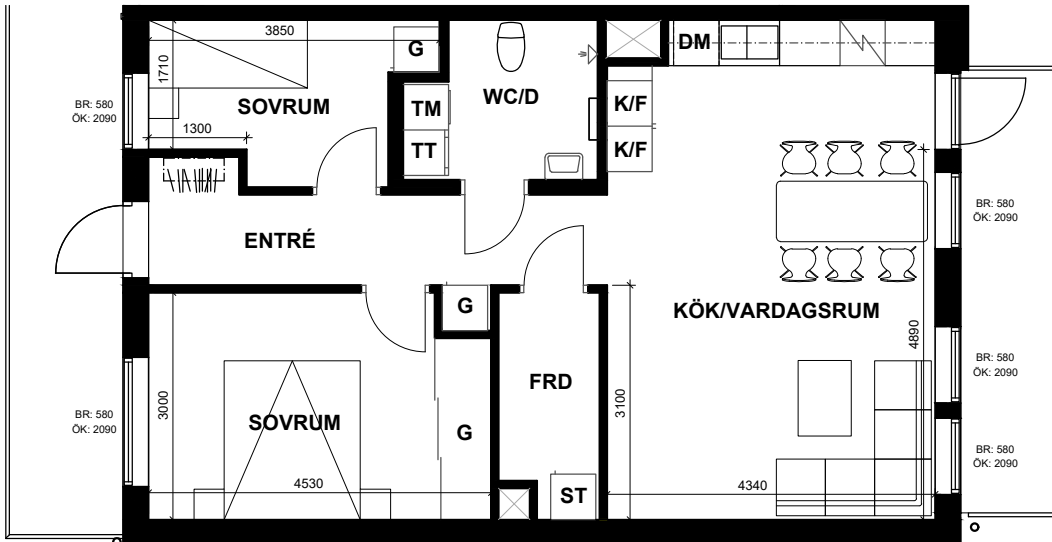

| | | |
|---------------|-----------------|---------------------|
| K/F KYL/FRYS | TM TVÄTTMASKIN | FRD FÖRRÅD |
| SPIS | TT TORKTUMMLARE | KLK KLÄDKAMMARE |
| DM DISKMASKIN | ST STÄDSKÅP | BR BRÖSTNINGSHÖJD |
| G GARDEROB | KAPPHYLLA | ÖK ÖVERKANT FÖNSTER |

LÄGENHETSFAKTA

Måsen 1

Adress: Åkervägen 2C

3
ROK
67,8 m²

LMV-NUMMER | OBJEKTS-NR
1601 | 1953-1101

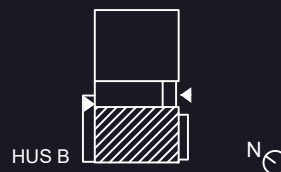

PLAN 7
PLAN 6
PLAN 5
PLAN 4
PLAN 3
PLAN 2
PLAN 1



PLANRITNING

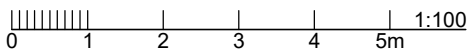
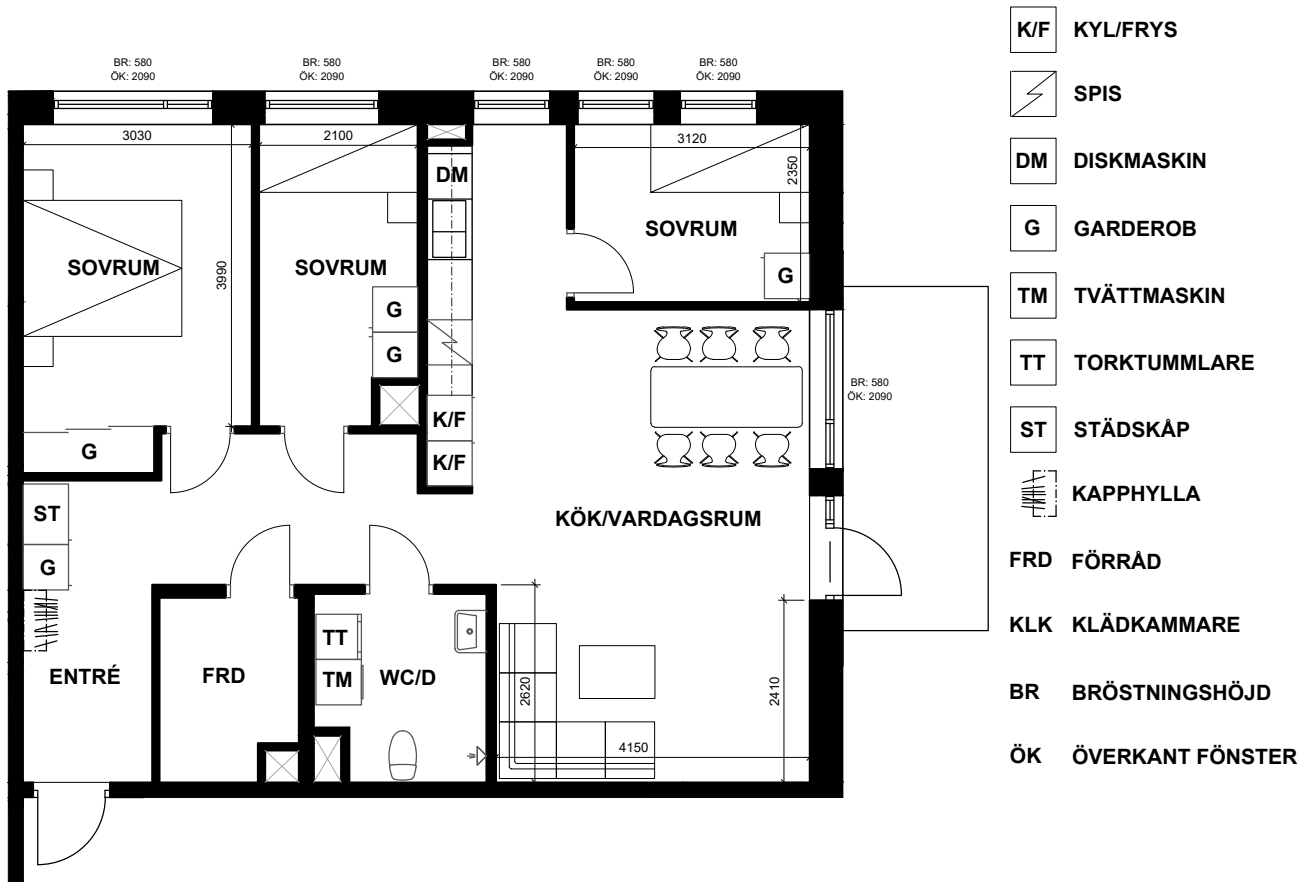

LÄGENHETSFAKTA

Måsen 1

Adress: Åkervägen 2C

4

ROK
89,3 m²

LMV-NUMMER | OBJEKTS-NR
1001 | 1953-1060

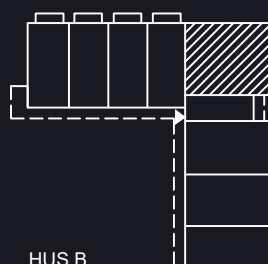

Rätt till ändringar förbehålles, ytangivelser är preliminära.

PLANRITNING

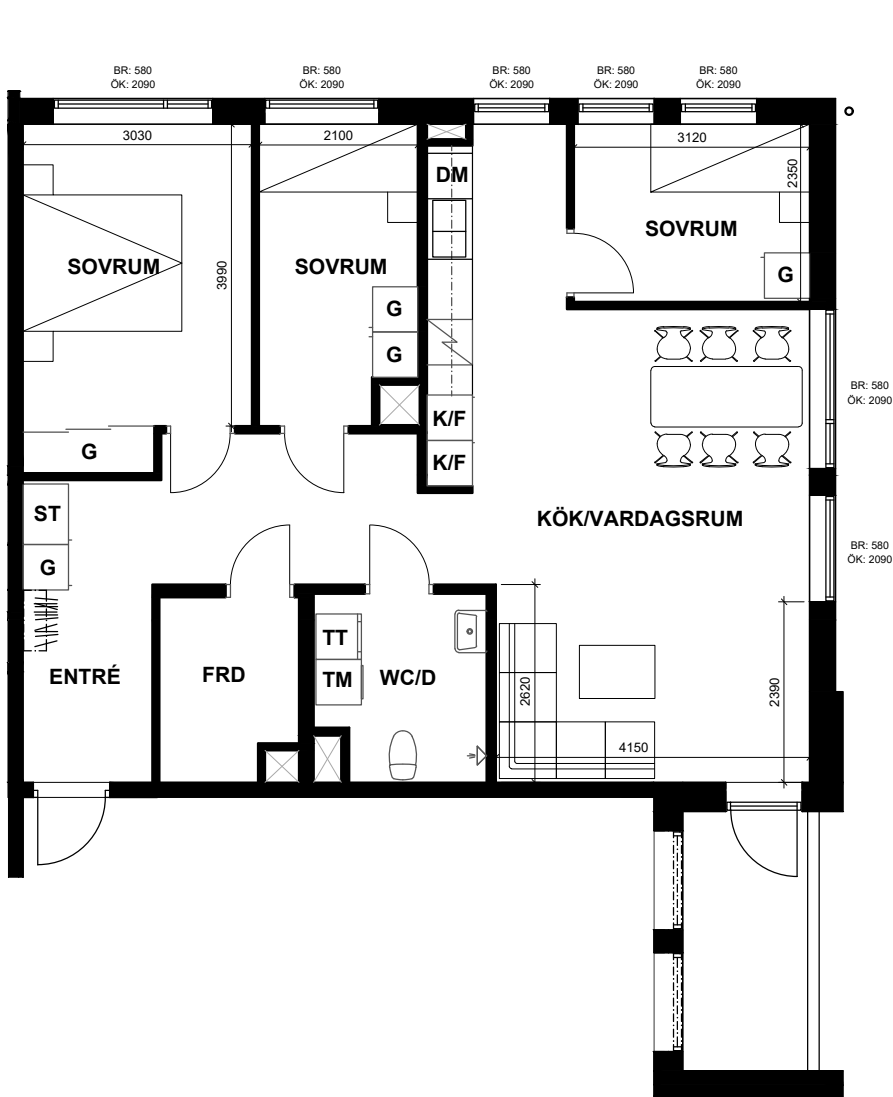

- K/F KYL/FRYS
- SPIS SPIS
- DM DISKMASKIN
- G GARDEROB
- TM TVÄTTMASKIN
- TT TORKTUMMLARE
- ST STÄDSKÅP
- KAPPHYLLA KAPPHYLLA
- FRD FÖRRÅD
- KLK KLÄDKAMMARE
- BR BRÖSTNINGSHÖJD
- ÖK ÖVERKANT FÖNSTER

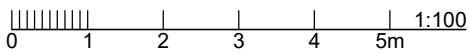

LÄGENHETSFAKTA

Måsen 1

Adress: Åkervägen 2C

4

ROK
89,3 m²

| LMV-NUMMER | OBJEKTS-NR |
|------------|------------|
| 1104 | 1953-1068 |
| 1204 | 1953-1076 |
| 1304 | 1953-1084 |

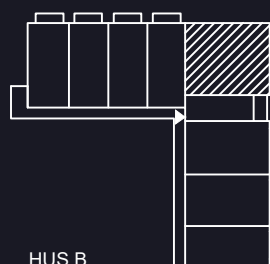

HUS B



Rätt till ändringar förbehålles, ytangivelser är preliminära.



PLANRITNING

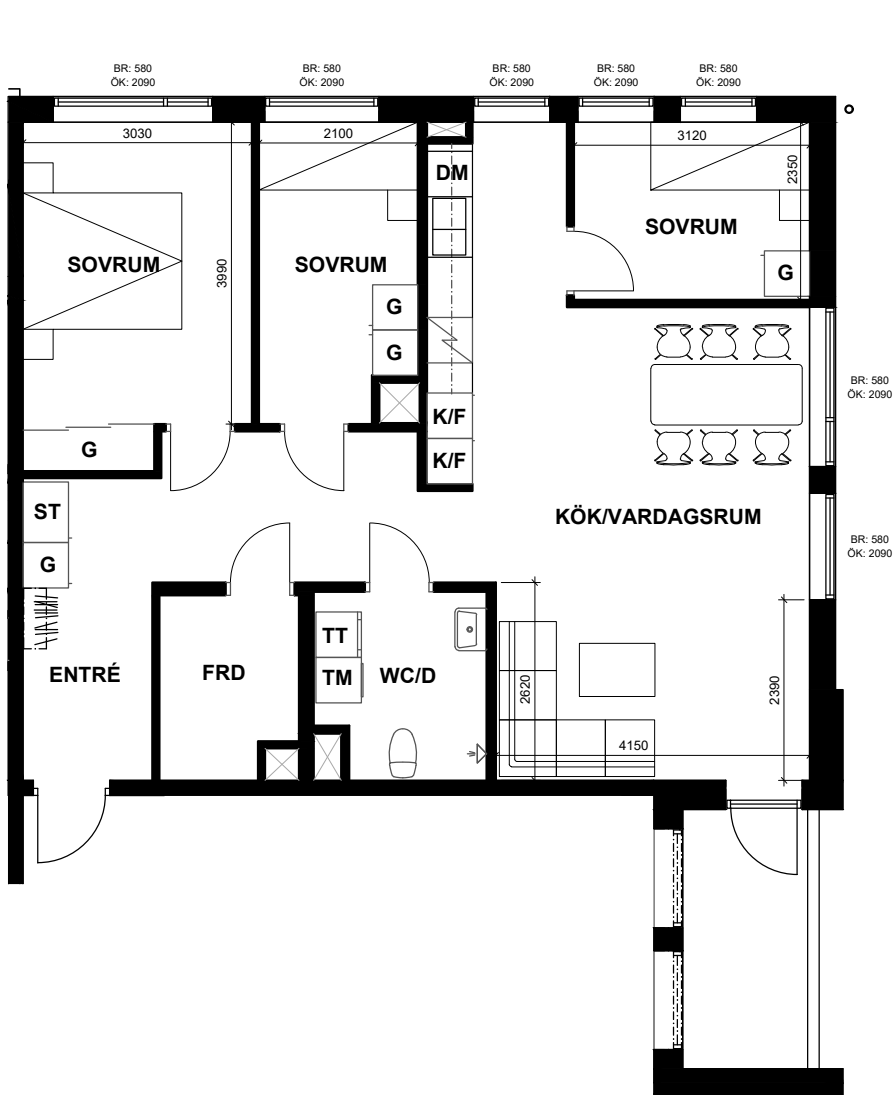

- K/F KYL/FRYS
- SPIS SPIS
- DM DISKMASKIN
- G GARDEROB
- TM TVÄTTMASKIN
- TT TORKTUMMLARE
- ST STÄDSKÅP
- KAPPHYLLA KAPPHYLLA
- FRD FÖRRÅD
- KLK KLÄDKAMMARE
- BR BRÖSTNINGSHÖJD
- ÖK ÖVERKANT FÖNSTER

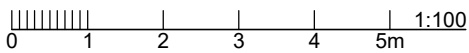

LÄGENHETSFAKTA

Måsen 1

Adress: Åkervägen 2C

4

ROK
89,3 m²

LMV-NUMMER | OBJEKTS-NR
1404 | 1953-1092

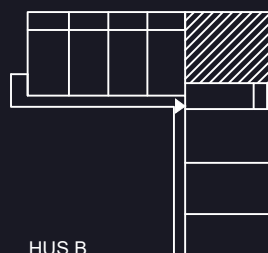

HUS B



Rätt till ändringar förbehålles, ytangivelser är preliminära.

PLANRITNING

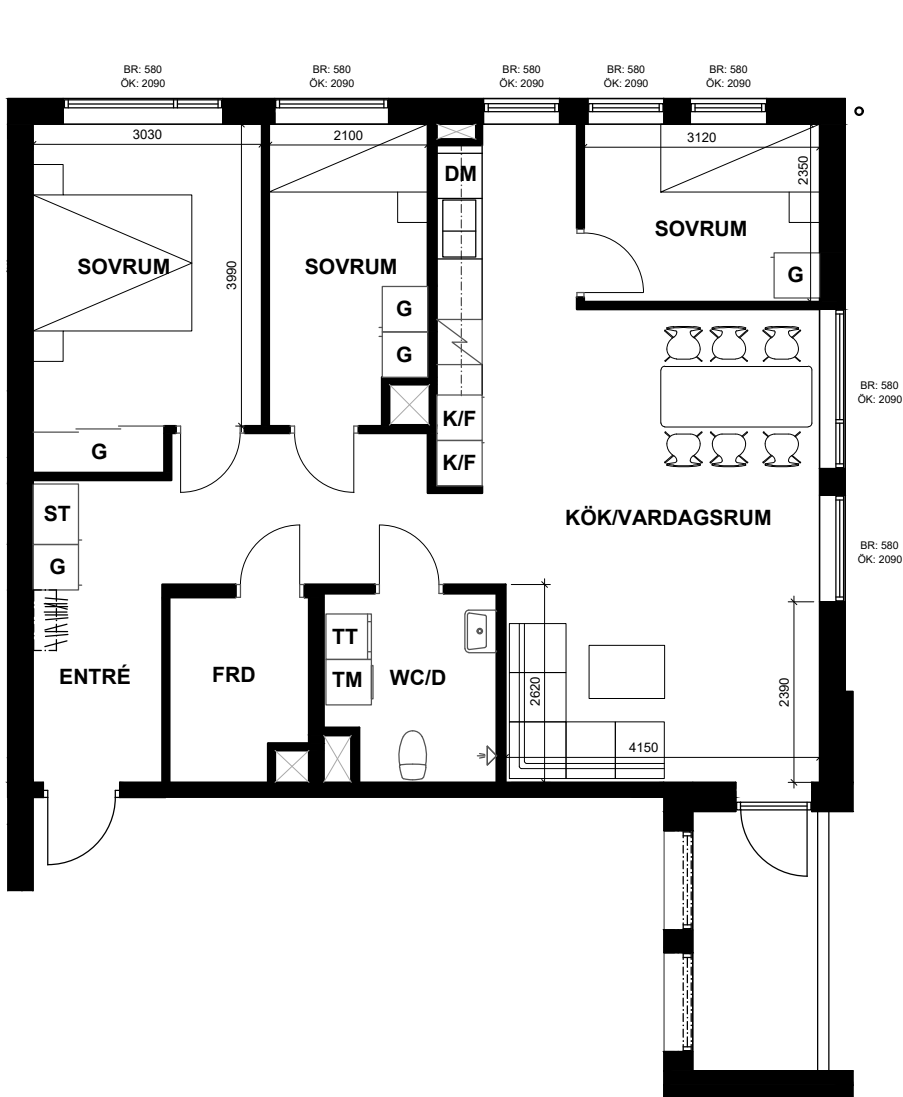

- K/F KYL/FRYS
- SPIS SPIS
- DM DISKMASKIN
- G GARDEROB
- TM TVÄTTMASKIN
- TT TORKTUMMLARE
- ST STÄDSKÅP
- KAPPHYLLA KAPPHYLLA
- FRD FÖRRÅD
- KLK KLÄDKAMMARE
- BR BRÖSTNINGSHÖJD
- ÖK ÖVERKANT FÖNSTER

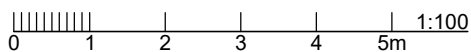

LÄGENHETSFAKTA

Måsen 1

Adress: Åkervägen 2C

4

ROK
89,3 m²

LMV-NUMMER | OBJEKTS-NR
1504 | 1953-1100

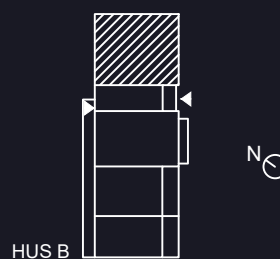

Rätt till ändringar förbehålles, ytangivelser är preliminära.

PLANRITNING

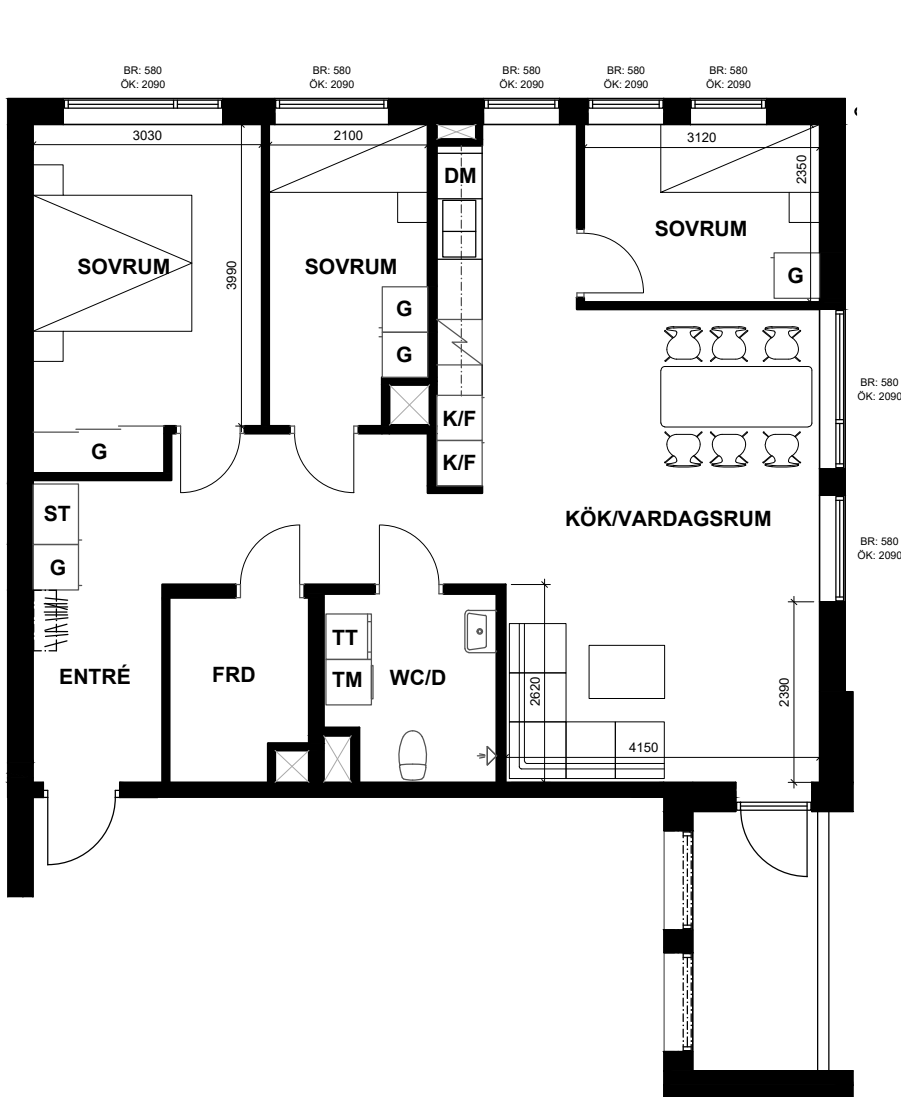

- K/F KYL/FRYS
- SPIS SPIS
- DM DISKMASKIN
- G GARDEROB
- TM TVÄTTMASKIN
- TT TORKTUMMLARE
- ST STÄDSKÅP
- KAPPHYLLA KAPPHYLLA
- FRD FÖRRÅD
- KLK KLÄDKAMMARE
- BR BRÖSTNINGSHÖJD
- ÖK ÖVERKANT FÖNSTER

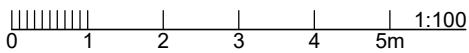

LÄGENHETSFAKTA

Måsen 1

Adress: Åkervägen 2C

4

ROK
89,3 m²

LMV-NUMMER | OBJEKTS-NR
1602 | 1953-1102

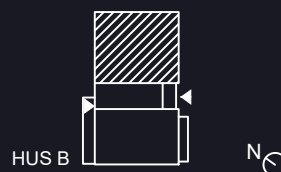

PLAN 7
PLAN 6
PLAN 5
PLAN 4
PLAN 3
PLAN 2
PLAN 1



Rätt till ändringar förbehålles, ytangivelser är preliminära.

PLANRITNING

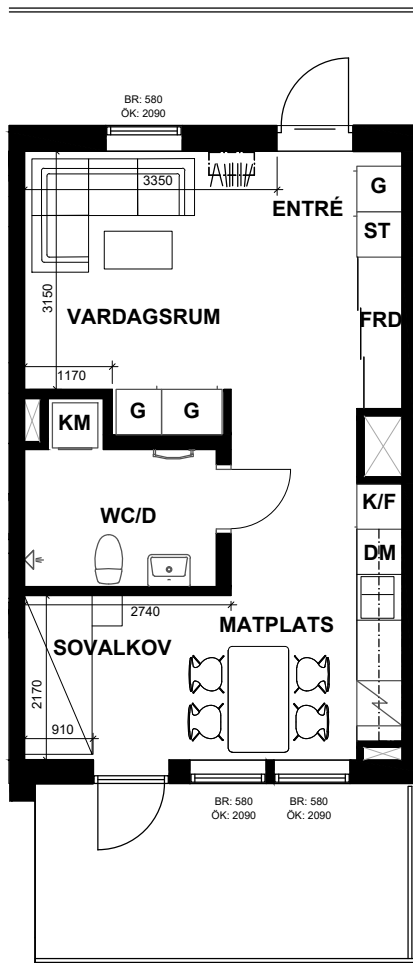

- K/F** KYL/FRYS
- SPIS** SPIS
- DM** DISKMASKIN
- G** GARDEROB
- KM** KOMBIMASKIN
- ST** STÄDSKÅP
- KAPPHYLLA** KAPPHYLLA
- FRD** FÖRRÅD
- KLK** KLÄDKAMMARE
- BR** BRÖSTNINGSHÖJD
- ÖK** ÖVERKANT FÖNSTER

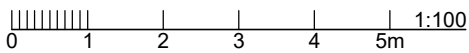

LÄGENHETSFAKTA

Måsen 1

Adress: Åkervägen 10A

1

ROK
39,2 m²

LMV-NUMMER | OBJEKTS-NR
1307 | 1941-1054

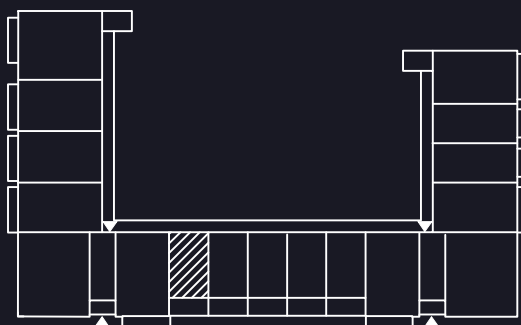

HUS A

Rätt till ändringar förbehålles, ytangivelser är preliminära.



PLANRITNING

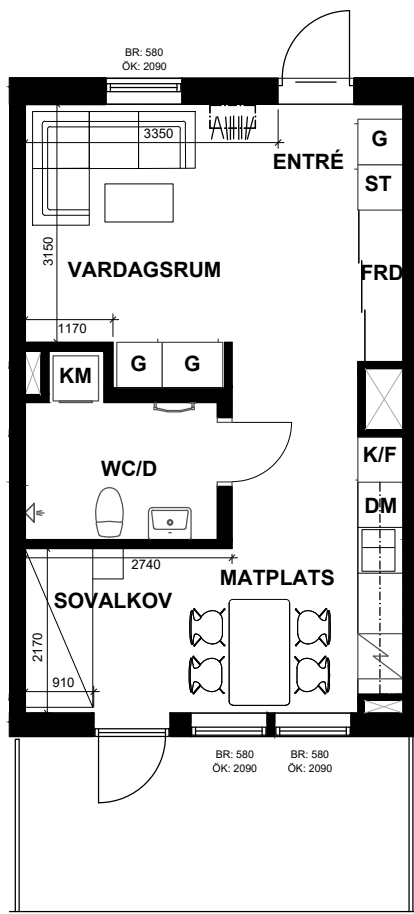

- K/F KYL/FRYS
- SPIS SPIS
- DM DISKMASKIN
- G GARDEROB
- KM KOMBIMASKIN
- ST STÄDSKÅP
- KAPPHYLLA KAPPHYLLA
- FRD FÖRRÅD
- KLK KLÄDKAMMARE
- BR BRÖSTNINGSHÖJD
- ÖK ÖVERKANT FÖNSTER

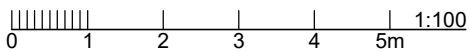

LÄGENHETSFAKTA

Måsen 1

Adress: Åkervägen 10A

1

ROK
39,2 m²

LMV-NUMMER | OBJEKTS-NR
1308 | 1941-1055

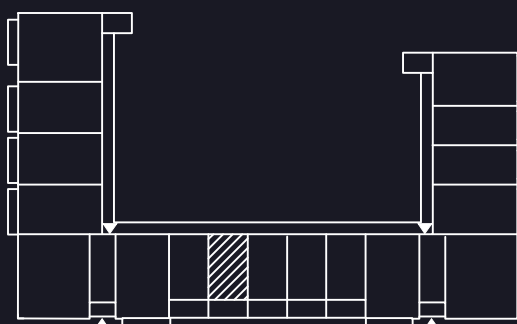

HUS A

Rätt till ändringar förbehålles, ytangivelser är preliminära.



PLANRITNING

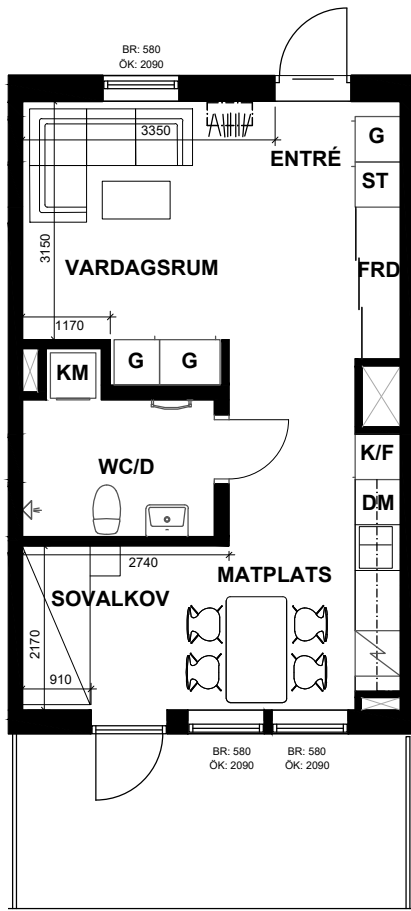

- K/F KYL/FRYS
- SPIS SPIS
- DM DISKMASKIN
- G GARDEROB
- KM KOMBIMASKIN
- ST STÄDSKÅP
- KAPPHYLLA KAPPHYLLA
- FRD FÖRRÅD
- KLK KLÄDKAMMARE
- BR BRÖSTNINGSHÖJD
- ÖK ÖVERKANT FÖNSTER

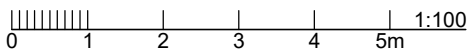

LÄGENHETSFAKTA

Måsen 1

Adress: Åkervägen 10A

1

ROK
39,2 m²

| LMV-NUMMER | OBJEKTS-NR |
|------------|------------|
| 1309 | 1941-1056 |

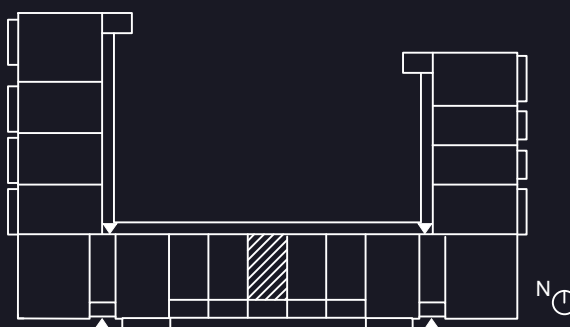

HUS A

Rätt till ändringar förbehålles, ytangivelser är preliminära.



PLANRITNING

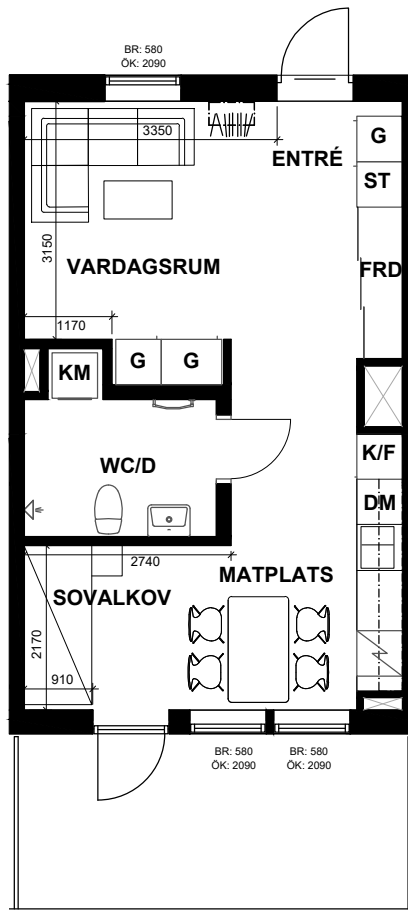

- K/F** KYL/FRYS
- SPIS** SPIS
- DM** DISKMASKIN
- G** GARDEROB
- KM** KOMBIMASKIN
- ST** STÄDSKÅP
- KAPPHYLLA** KAPPHYLLA
- FRD** FÖRRÅD
- KLK** KLÄDKAMMARE
- BR** BRÖSTNINGSHÖJD
- ÖK** ÖVERKANT FÖNSTER

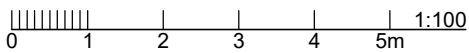

LÄGENHETSFAKTA

Måsen 1

Adress: Åkervägen 10A

1

ROK
39,2 m²

LMV-NUMMER | OBJEKTS-NR
1310 | 1941-1057

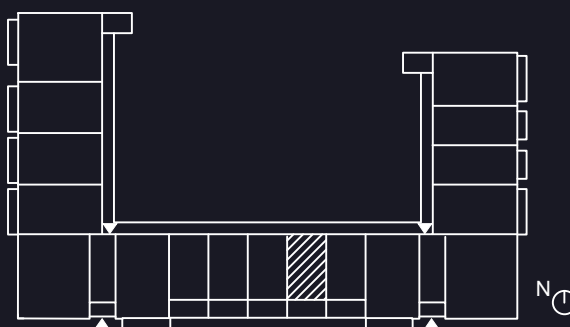

HUS A

Rätt till ändringar förbehålles, ytangivelser är preliminära.



PLANRITNING

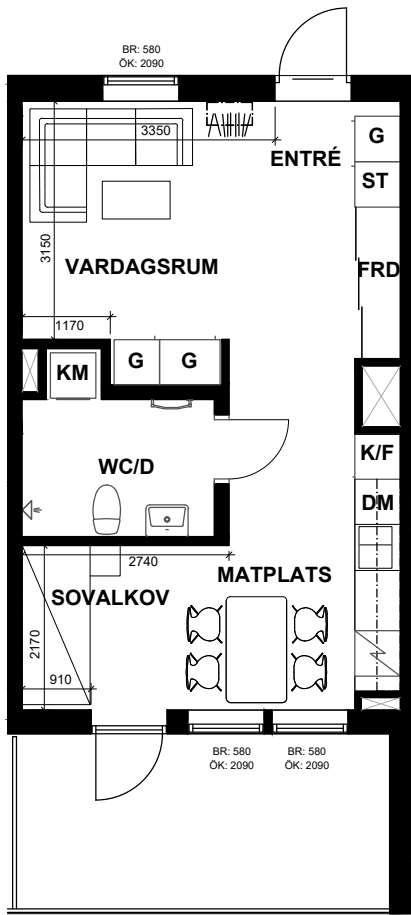

- K/F** KYL/FRYS
- SPIS** SPIS
- DM** DISKMASKIN
- G** GARDEROB
- KM** KOMBIMASKIN
- ST** STÄDSKÅP
- KAPPHYLLA
- FRD** FÖRRÅD
- KLK** KLÄDKAMMARE
- BR** BRÖSTNINGSHÖJD
- ÖK** ÖVERKANT FÖNSTER

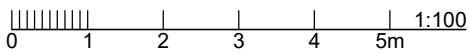

LÄGENHETSFAKTA

Måsen 1

Adress: Åkervägen 10A

1

ROK
39,2 m²

LMV-NUMMER | OBJEKTS-NR
1311 | 1941-1058

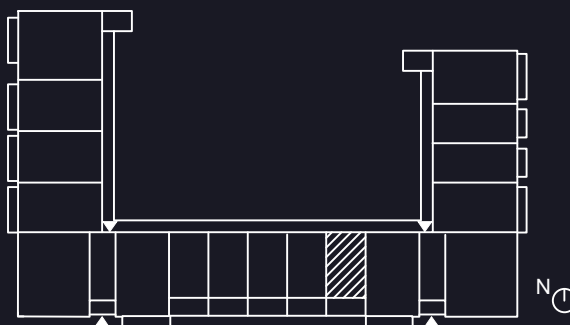

HUS A

Rätt till ändringar förbehålles, ytangivelser är preliminära.



PLANRITNING

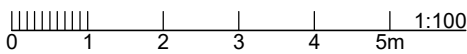
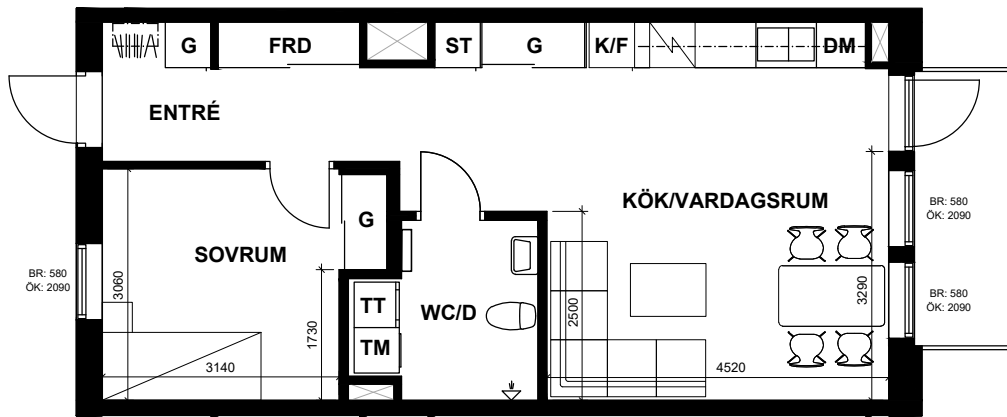

| | | | | | |
|------|------------|-----------|--------------|-----|------------------|
| K/F | KYL/FRYS | TM | TVÄTTMASKIN | FRD | FÖRRÅD |
| SPIS | | TT | TORKTUMMLARE | KLK | KLÄDKAMMARE |
| DM | DISKMASKIN | ST | STÄDSKÅP | BR | BRÖSTNINGSHÖJD |
| G | GARDEROB | KAPPHYLLA | | ÖK | ÖVERKANT FÖNSTER |

LÄGENHETSFAKTA

Måsen 1

Adress: Åkervägen 10D

2
ROK
50,9 m²

LMV-NUMMER | OBJEKTS-NR
10D | 1941-1002

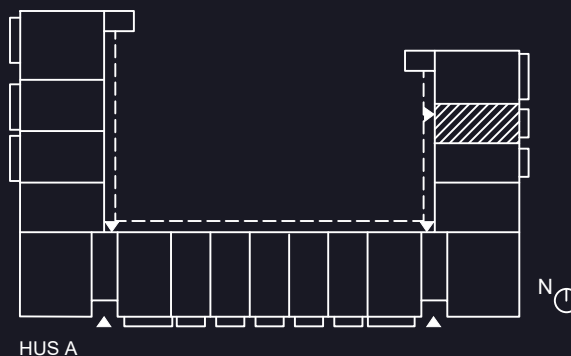

Rätt till ändringar förbehålles, ytangivelser är preliminära.

PLANRITNING

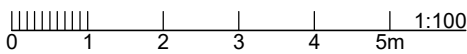
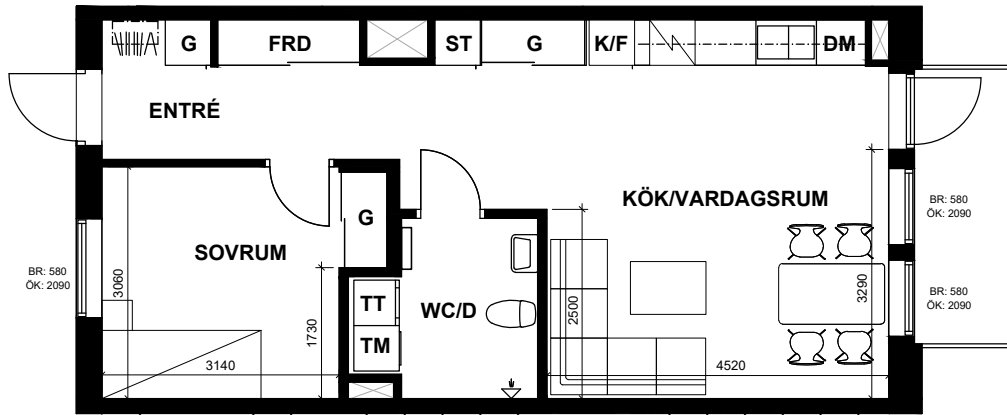

| | | |
|---------------|-----------------|---------------------|
| K/F KYL/FRYS | TM TVÄTTMASKIN | FRD FÖRRÅD |
| SPIS | TT TORKTUMMLARE | KLK KLÄDKAMMARE |
| DM DISKMASKIN | ST STÄDSKÅP | BR BRÖSTNINGSHÖJD |
| G GARDEROB | KAPPHYLLA | ÖK ÖVERKANT FÖNSTER |

LÄGENHETSFAKTA

Måsen 1

Adress: Åkervägen 10E

2
ROK
50,9 m²

LMV-NUMMER | OBJEKTS-NR
10E | 1941-1003

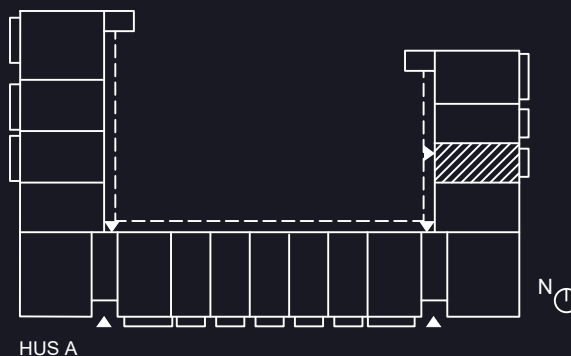

Rätt till ändringar förbehålles, ytangivelser är preliminära.

PLANRITNING

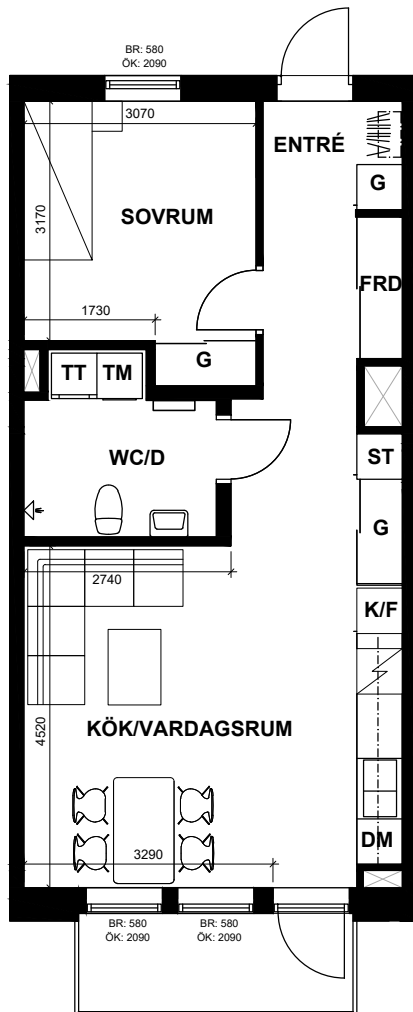

- K/F KYL/FRYS
- SPIS SPIS
- DM DISKMASKIN
- G GARDEROB
- TM TVÄTTMASKIN
- TT TORKTUMMLARE
- ST STÄDSKÅP
- KAPPHYLLA KAPPHYLLA
- FRD FÖRRÅD
- KLK KLÄDKAMMARE
- BR BRÖSTNINGSHÖJD
- ÖK ÖVERKANT FÖNSTER

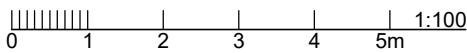

LÄGENHETSFAKTA

Måsen 1

Adress: Åkervägen 10G

2
ROK
51 m²

LMV-NUMMER | OBJEKTS-NR
10G | 1941-1005

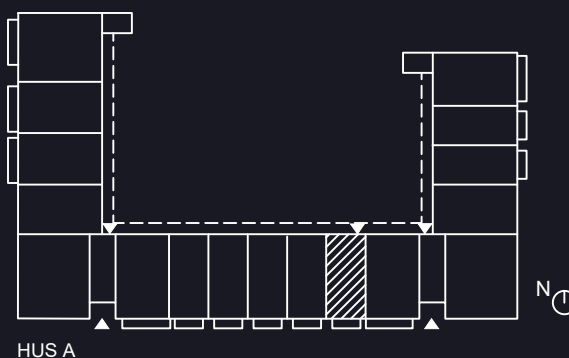

Rätt till ändringar förbehålles, ytangivelser är preliminära.

PLANRITNING

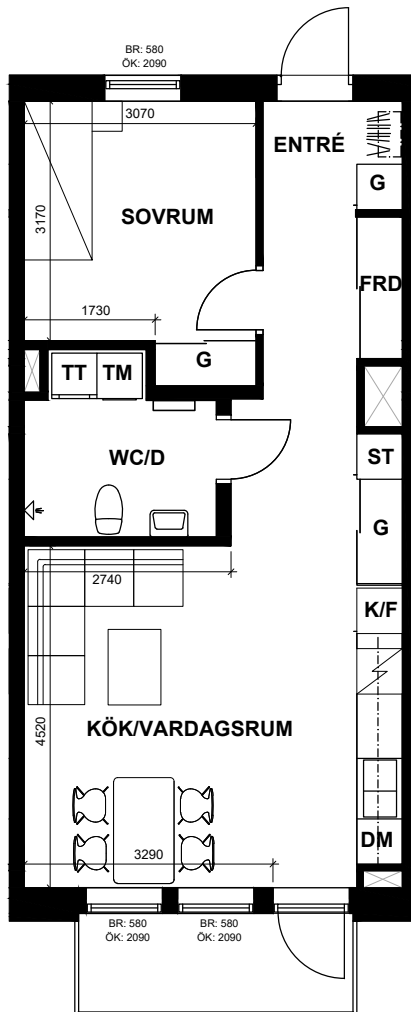

- K/F KYL/FRYS
- SPIS SPIS
- DM DISKMASKIN
- G GARDEROB
- TM TVÄTTMASKIN
- TT TORKTUMMLARE
- ST STÄDSKÅP
- KAPPHYLLA KAPPHYLLA
- FRD FÖRRÅD
- KLK KLÄDKAMMARE
- BR BRÖSTNINGSHÖJD
- ÖK ÖVERKANT FÖNSTER

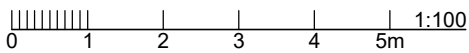

LÄGENHETSFAKTA

Måsen 1

Adress: Åkervägen 10H

2
ROK
51 m²

LMV-NUMMER | OBJEKTS-NR
10H | 1941-1006

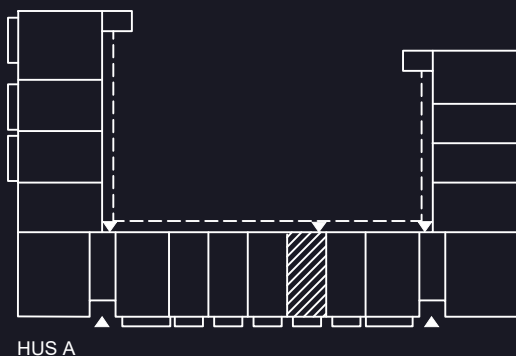

Rätt till ändringar förbehålles, ytangivelser är preliminära.

PLANRITNING

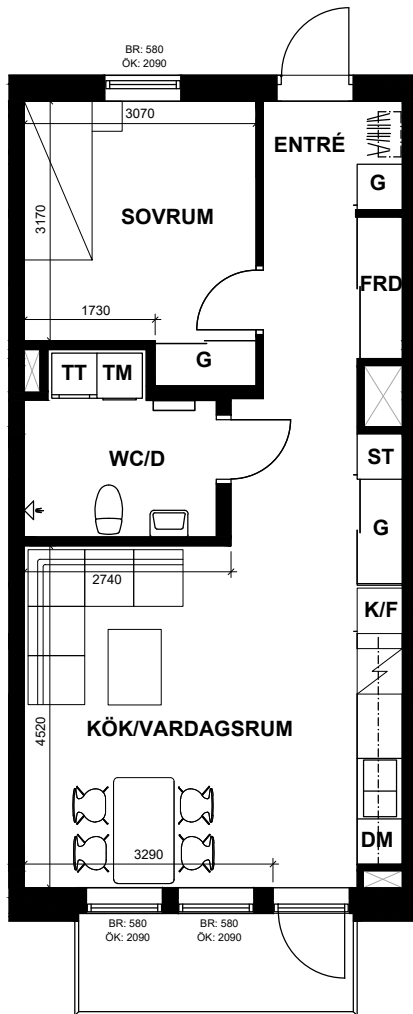

- K/F KYL/FRYS
- SPIS SPIS
- DM DISKMASKIN
- G GARDEROB
- TM TVÄTTMASKIN
- TT TORKTUMMLARE
- ST STÄDSKÅP
- KAPPHYLLA KAPPHYLLA
- FRD FÖRRÅD
- KLK KLÄDKAMMARE
- BR BRÖSTNINGSHÖJD
- ÖK ÖVERKANT FÖNSTER

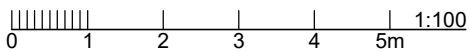

LÄGENHETSFAKTA

Måsen 1

Adress: Åkervägen 10K

2
ROK
51 m²

LMV-NUMMER | OBJEKTS-NR
10K | 1941-1007

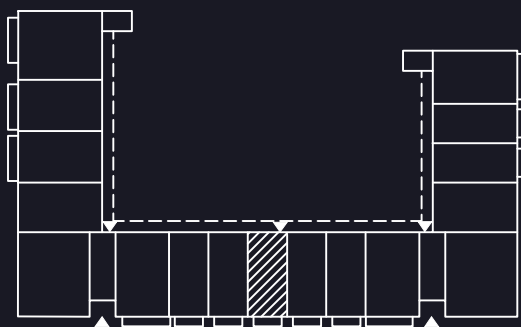

HUS A

Rätt till ändringar förbehålles, ytangivelser är preliminära.



PLANRITNING

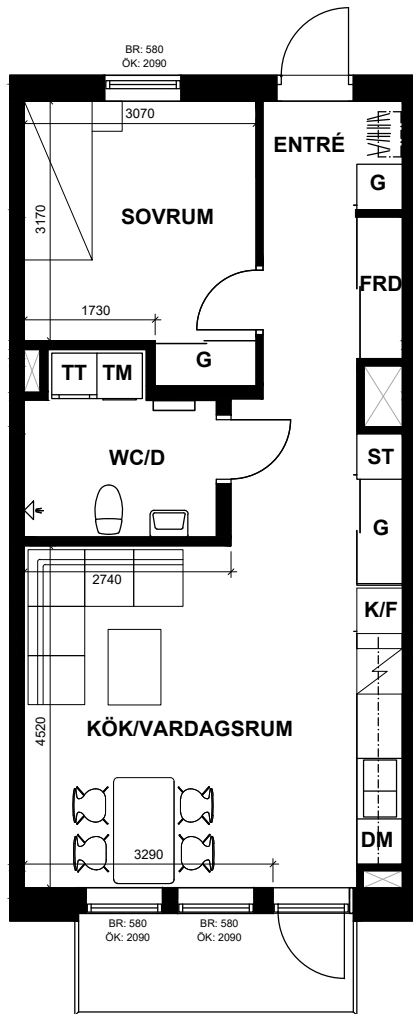

- K/F KYL/FRYS
- SPIS SPIS
- DM DISKMASKIN
- G GARDEROB
- TM TVÄTTMASKIN
- TT TORKTUMMLARE
- ST STÄDSKÅP
- KAPPHYLLA
- FRD FÖRRÅD
- KLK KLÄDKAMMARE
- BR BRÖSTNINGSHÖJD
- ÖK ÖVERKANT FÖNSTER

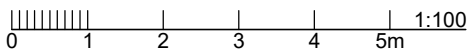

LÄGENHETSFAKTA

Måsen 1

Adress: Åkervägen 10L

2
ROK
51 m²

LMV-NUMMER | OBJEKTS-NR
10L | 1941-1008

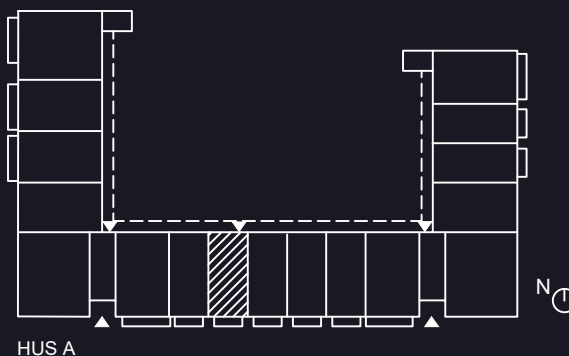

Rätt till ändringar förbehålles, ytangivelser är preliminära.

PLANRITNING

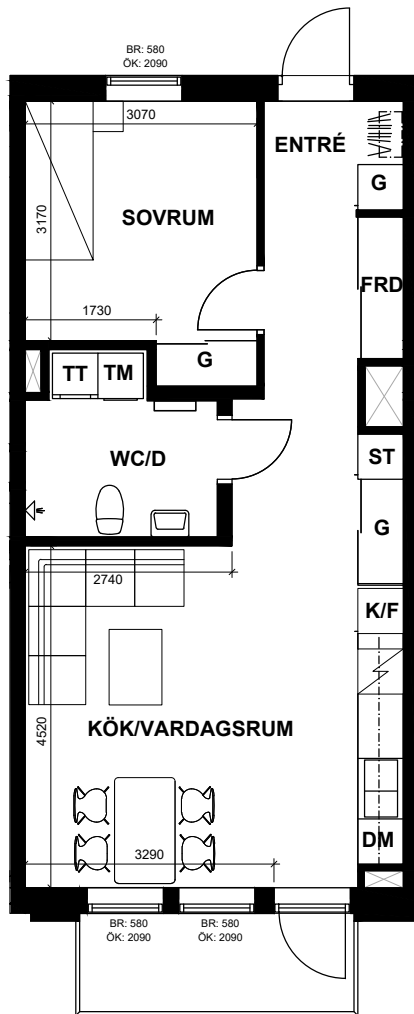

- K/F KYL/FRYS
- SPIS SPIS
- DM DISKMASKIN
- G GARDEROB
- TM TVÄTTMASKIN
- TT TORKTUMMLARE
- ST STÄDSKÅP
- KAPPHYLLA KAPPHYLLA
- FRD FÖRRÅD
- KLK KLÄDKAMMARE
- BR BRÖSTNINGSHÖJD
- ÖK ÖVERKANT FÖNSTER

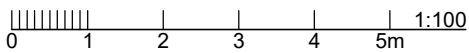

LÄGENHETSFAKTA

Måsen 1

Adress: Åkervägen 10M

2
ROK
51 m²

LMV-NUMMER | OBJEKTS-NR
10M | 1941-1009

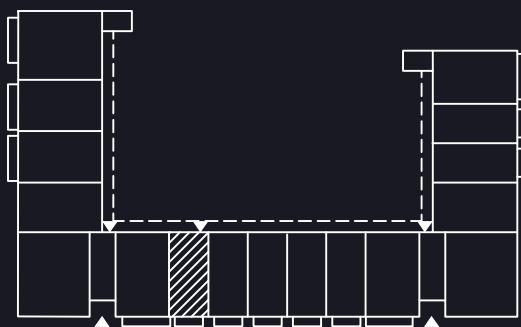

HUS A

Rätt till ändringar förbehålles, ytangivelser är preliminära.



PLANRITNING

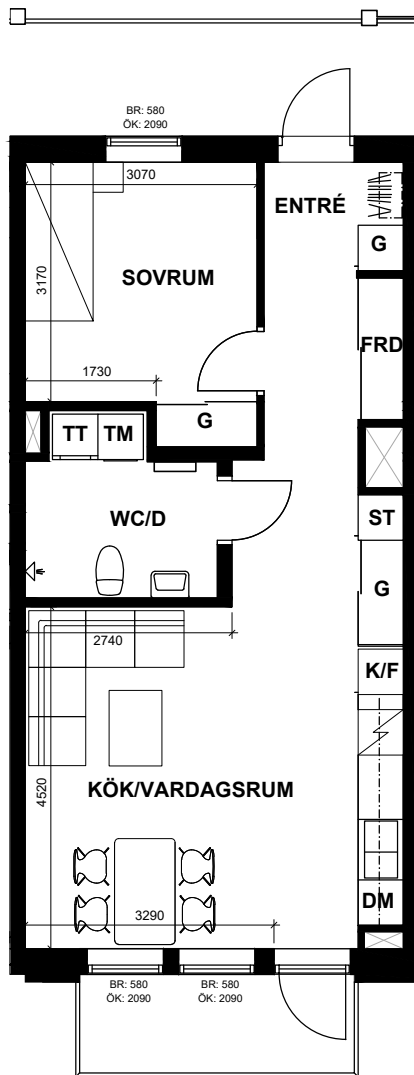

- K/F** KYL/FRYS
- SPIS** SPIS
- DM** DISKMASKIN
- G** GARDEROB
- TM** TVÄTTMASKIN
- TT** TORKTUMMLARE
- ST** STÄDSKÅP
- KAPPHYLLA** KAPPHYLLA
- FRD** FÖRRÅD
- KLK** KLÄDKAMMARE
- BR** BRÖSTNINGSHÖJD
- ÖK** ÖVERKANT FÖNSTER

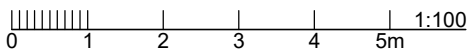

LÄGENHETSFAKTA

Måsen 1

Adress: Åkervägen 10A

2
ROK
51 m²

LMV-NUMMER | OBJEKTS-NR

| | |
|------|-----------|
| 1107 | 1941-1020 |
| 1207 | 1941-1037 |

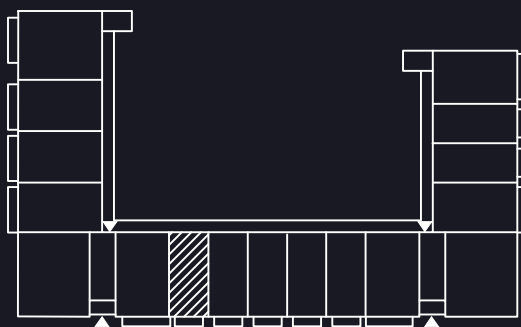

HUS A



Rätt till ändringar förbehålles, ytangivelser är preliminära.



PLANRITNING

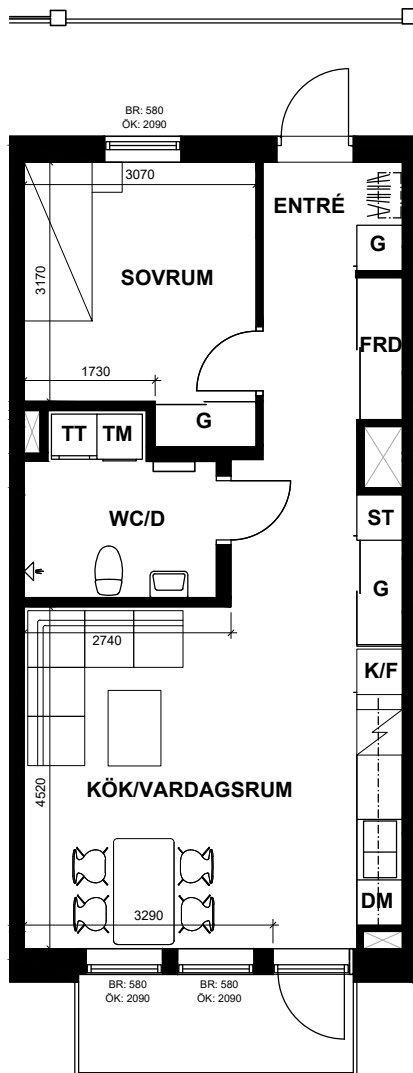

- K/F KYL/FRYS
- SPIS SPIS
- DM DISKMASKIN
- G GARDEROB
- TM TVÄTTMASKIN
- TT TORKTUMMLARE
- ST STÄDSKÅP
- KAPPHYLLA KAPPHYLLA
- FRD FÖRRÅD
- KLK KLÄDKAMMARE
- BR BRÖSTNINGSHÖJD
- ÖK ÖVERKANT FÖNSTER

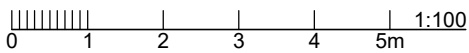

LÄGENHETSFAKTA

Måsen 1

Adress: Åkervägen 10A

2
ROK
51 m²

| LMV-NUMMER | OBJEKTS-NR |
|------------|------------|
| 1108 | 1941-1021 |
| 1208 | 1941-1038 |

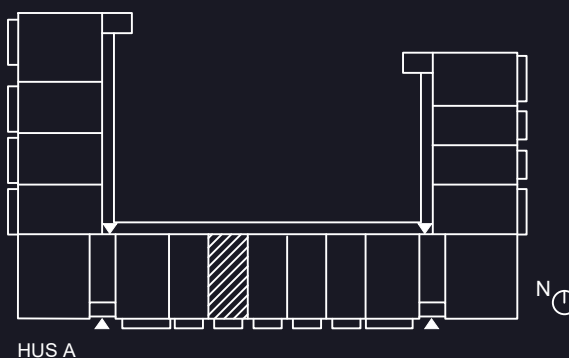

Rätt till ändringar förbehålles, ytangivelser är preliminära.

PLANRITNING

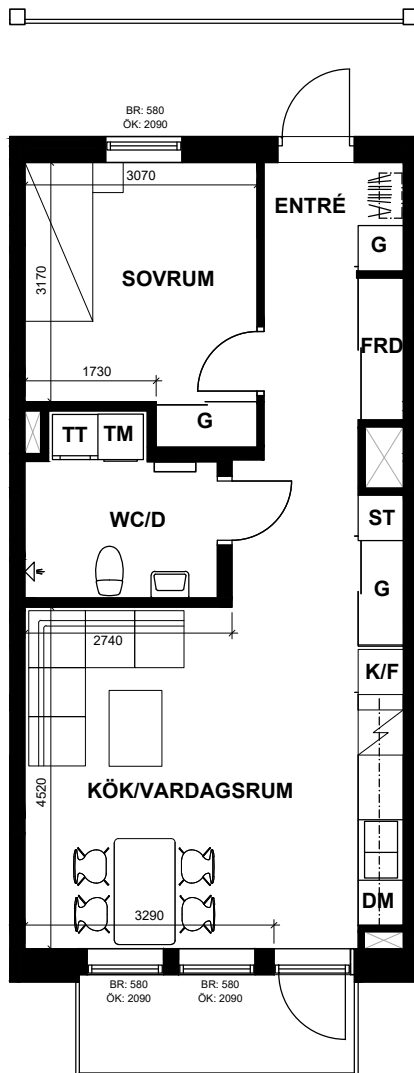

- K/F** KYL/FRYS
- SPIS** SPIS
- DM** DISKMASKIN
- G** GARDEROB
- TM** TVÄTTMASKIN
- TT** TORKTUMMLARE
- ST** STÄDSKÅP
- KAPPHYLLA** KAPPHYLLA
- FRD** FÖRRÅD
- KLK** KLÄDKAMMARE
- BR** BRÖSTNINGSHÖJD
- ÖK** ÖVERKANT FÖNSTER

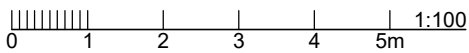

LÄGENHETSFAKTA

Måsen 1

Adress: Åkervägen 10A

2
ROK
51 m²

| LMV-NUMMER | OBJEKTS-NR |
|------------|------------|
| 1109 | 1941-1022 |
| 1209 | 1941-1039 |

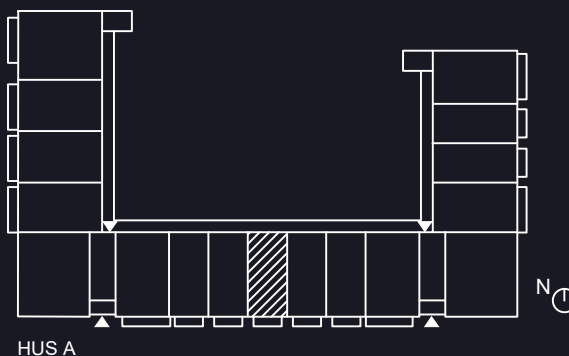

Rätt till ändringar förbehålles, ytangivelser är preliminära.

PLANRITNING

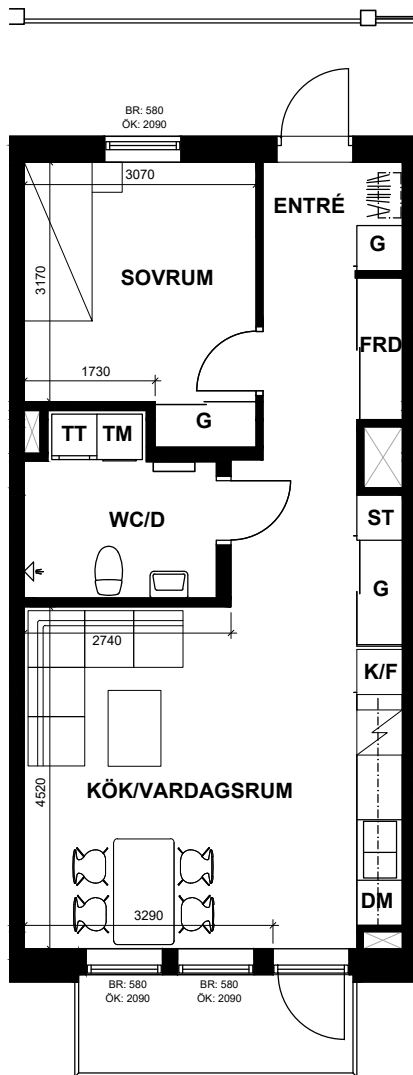

- K/F** KYL/FRYS
- SPIS** SPIS
- DM** DISKMASKIN
- G** GARDEROB
- TM** TVÄTTMASKIN
- TT** TORKTUMMLARE
- ST** STÄDSKÅP
- KAPPHYLLA** KAPPHYLLA
- FRD** FÖRRÅD
- KLK** KLÄDKAMMARE
- BR** BRÖSTNINGSHÖJD
- ÖK** ÖVERKANT FÖNSTER

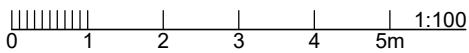

LÄGENHETSFAKTA

Måsen 1

Adress: Åkervägen 10A

2
ROK
51 m²

LMV-NUMMER | OBJEKTS-NR

| | |
|------|-----------|
| 1110 | 1941-1023 |
| 1210 | 1941-1040 |

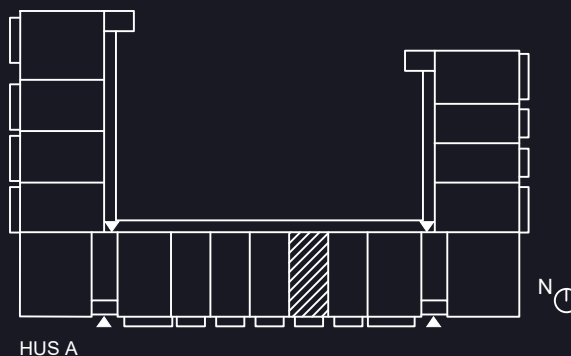

Rätt till ändringar förbehålles, ytangivelser är preliminära.

PLANRITNING

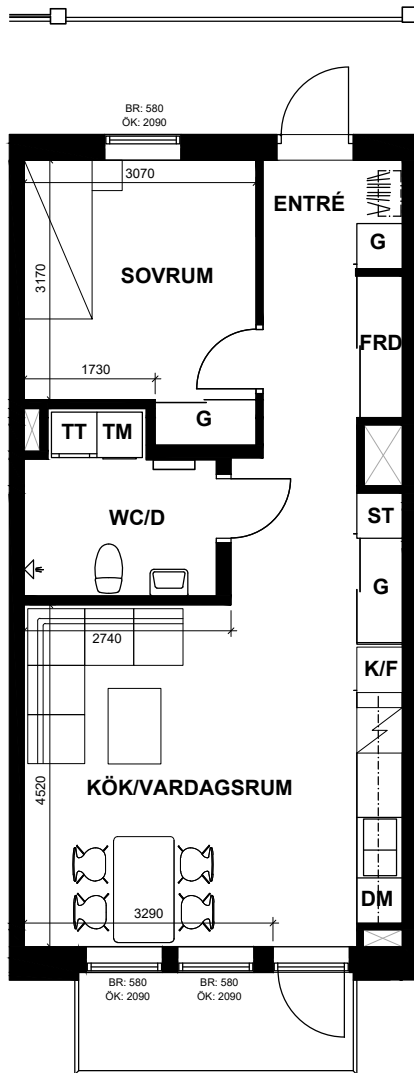

- K/F KYL/FRYS
- SPIS SPIS
- DM DISKMASKIN
- G GARDEROB
- TM TVÄTTMASKIN
- TT TORKTUMMLARE
- ST STÄDSKÅP
- KAPPHYLLA KAPPHYLLA
- FRD FÖRRÅD
- KLK KLÄDKAMMARE
- BR BRÖSTNINGSHÖJD
- ÖK ÖVERKANT FÖNSTER

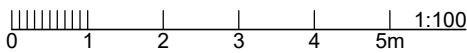

LÄGENHETSFAKTA

Måsen 1

Adress: Åkervägen 10A

2
ROK
51 m²

| LMV-NUMMER | OBJEKTS-NR |
|------------|------------|
| 1111 | 1941-1024 |
| 1211 | 1941-1041 |

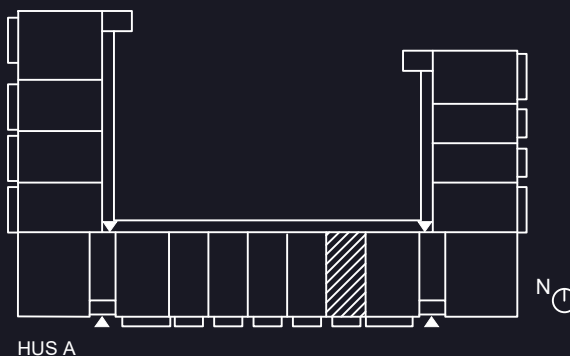

Rätt till ändringar förbehålles, ytangivelser är preliminära.

PLANRITNING

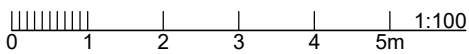
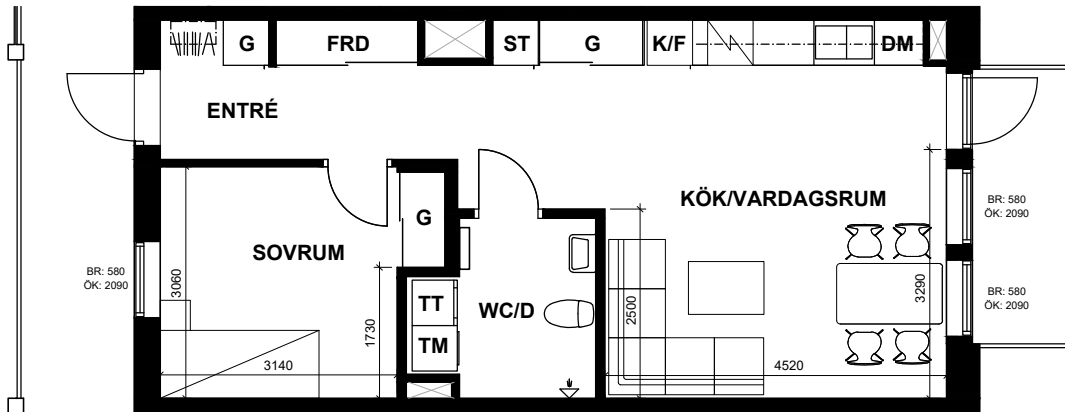

| | | |
|---------------|-----------------|---------------------|
| K/F KYL/FRYS | TM TVÄTTMASKIN | FRD FÖRRÅD |
| SPIS | TT TORKTUMMLARE | KLK KLÄDKAMMARE |
| DM DISKMASKIN | ST STÄDSKÅP | BR BRÖSTNINGSHÖJD |
| G GARDEROB | KAPPHYLLA | ÖK ÖVERKANT FÖNSTER |

LÄGENHETSFAKTA

Måsen 1

Adress: Åkervägen 10A

2
ROK
50,9 m²

| LMV-NUMMER | OBJEKTS-NR |
|------------|------------|
| 1115 | 1941-1028 |
| 1215 | 1941-1045 |

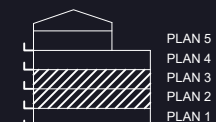
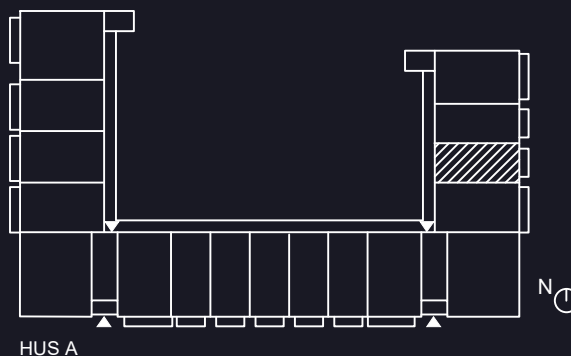

Rätt till ändringar förbehålles, ytangivelser är preliminära.

PLANRITNING

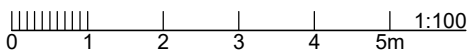
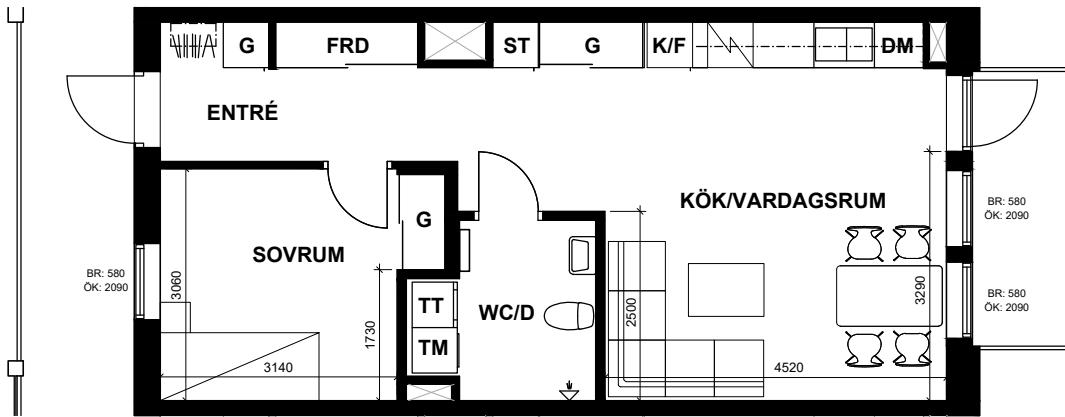

| | | |
|---------------|-----------------|---------------------|
| K/F KYL/FRYS | TM TVÄTTMASKIN | FRD FÖRRÅD |
| SPIS | TT TORKTUMMLARE | KLK KLÄDKAMMARE |
| DM DISKMASKIN | ST STÄDSKÅP | BR BRÖSTNINGSHÖJD |
| G GARDEROB | KAPPHYLLA | ÖK ÖVERKANT FÖNSTER |

LÄGENHETSFAKTA

Måsen 1

Adress: Åkervägen 10A

2
ROK
50,9 m²

| LMV-NUMMER | OBJEKTS-NR |
|------------|------------|
| 1116 | 1941-1029 |
| 1216 | 1941-1046 |

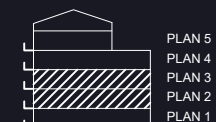
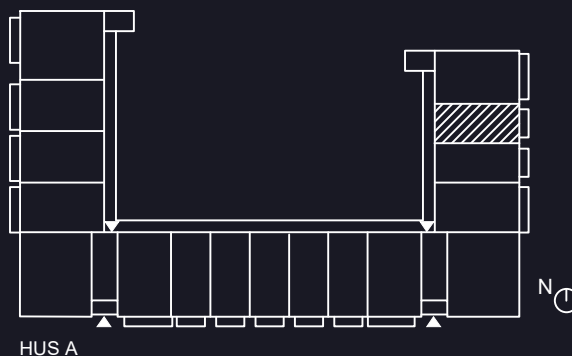

Rätt till ändringar förbehålles, ytangivelser är preliminära.

PLANRITNING

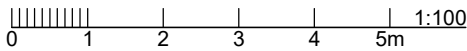
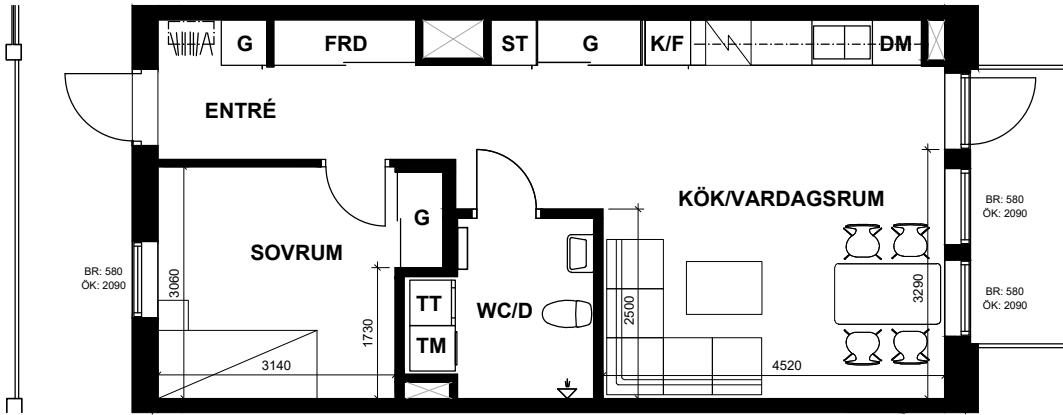

| | | |
|---------------|-----------------|---------------------|
| K/F KYL/FRYS | TM TVÄTTMASKIN | FRD FÖRRÅD |
| SPIS | TT TORKTUMMLARE | KLK KLÄDKAMMARE |
| DM DISKMASKIN | ST STÄDSKÅP | BR BRÖSTNINGSHÖJD |
| G GARDEROB | KAPPHYLLA | ÖK ÖVERKANT FÖNSTER |

LÄGENHETSFAKTA

Måsen 1

Adress: Åkervägen 10A

2
ROK
50,9 m²

LMV-NUMMER | OBJEKTS-NR
1315 | 1941-1062

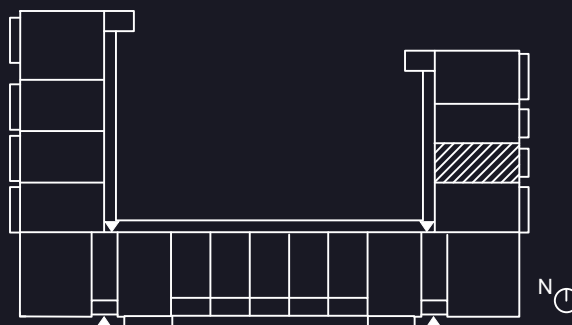

HUS A

Rätt till ändringar förbehålles, ytangivelser är preliminära.



PLANRITNING

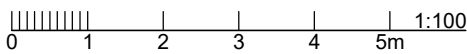
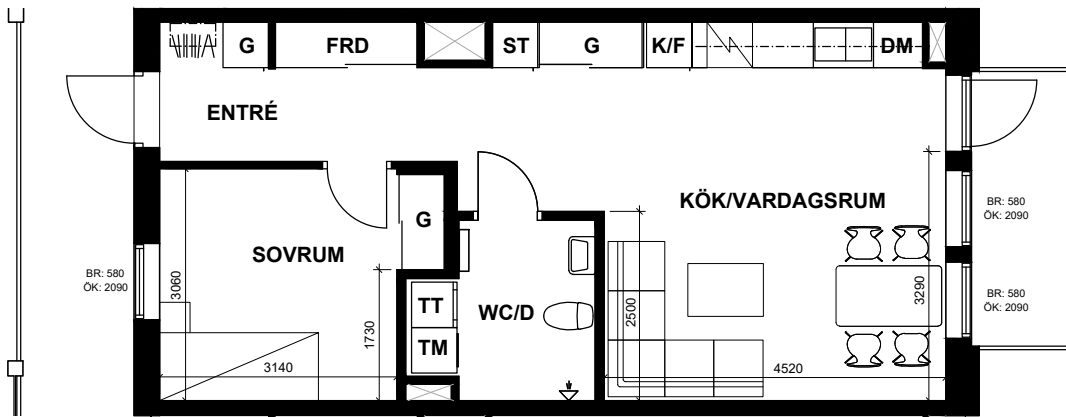

- | | | |
|---------------|-----------------|---------------------|
| K/F KYL/FRYS | TM TVÄTTMASKIN | FRD FÖRRÅD |
| SPIS | TT TORKTUMMLARE | KLK KLÄDKAMMARE |
| DM DISKMASKIN | ST STÄDSKÅP | BR BRÖSTNINGSHÖJD |
| G GARDEROB | KAPPHYLLA | ÖK ÖVERKANT FÖNSTER |

LÄGENHETSFAKTA

Måsen 1

Adress: Åkervägen 10A

2
ROK
50,9 m²

LMV-NUMMER | OBJEKTS-NR
1316 | 1941-1063

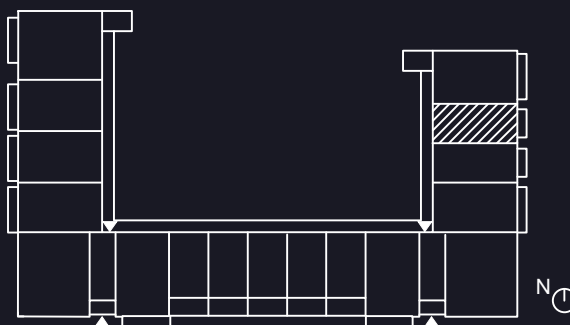

HUS A

Rätt till ändringar förbehålles, ytangivelser är preliminära.



PLANRITNING

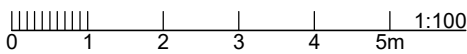
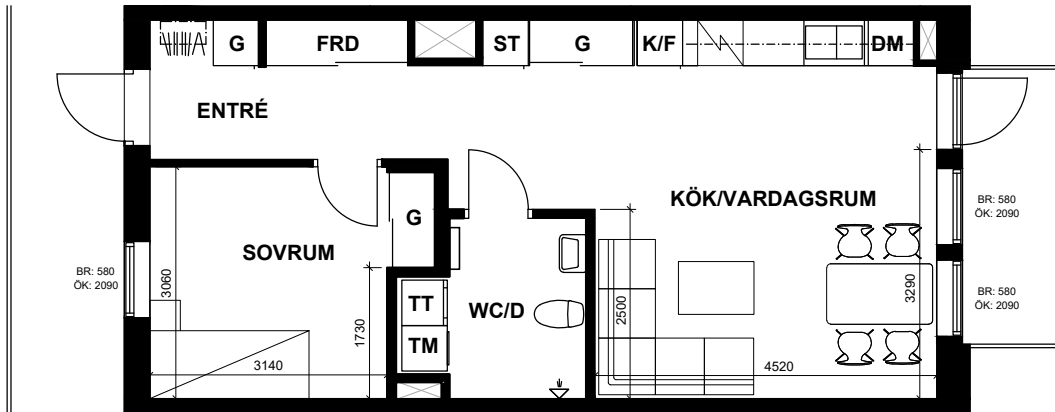

| | | |
|---------------|-----------------|---------------------|
| K/F KYL/FRYS | TM TVÄTTMASKIN | FRD FÖRRÅD |
| SPIS | TT TORKTUMMLARE | KLK KLÄDKAMMARE |
| DM DISKMASKIN | ST STÄDSKÅP | BR BRÖSTNINGSHÖJD |
| G GARDEROB | KAPPHYLLA | ÖK ÖVERKANT FÖNSTER |

LÄGENHETSFAKTA

Måsen 1

Adress: Åkervägen 10A

2
ROK
50,9 m²

LMV-NUMMER | OBJEKTS-NR
1406 | 1941-1070

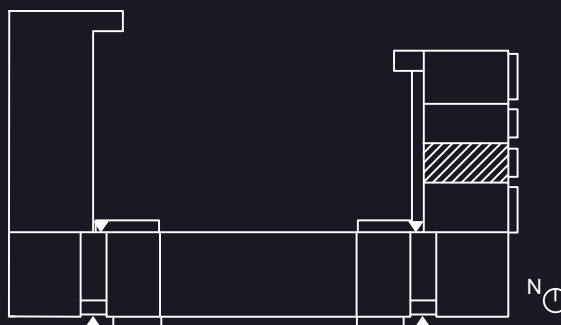

HUS A

Rätt till ändringar förbehålles, ytangivelser är preliminära.



PLANRITNING

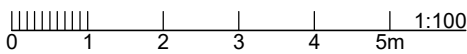
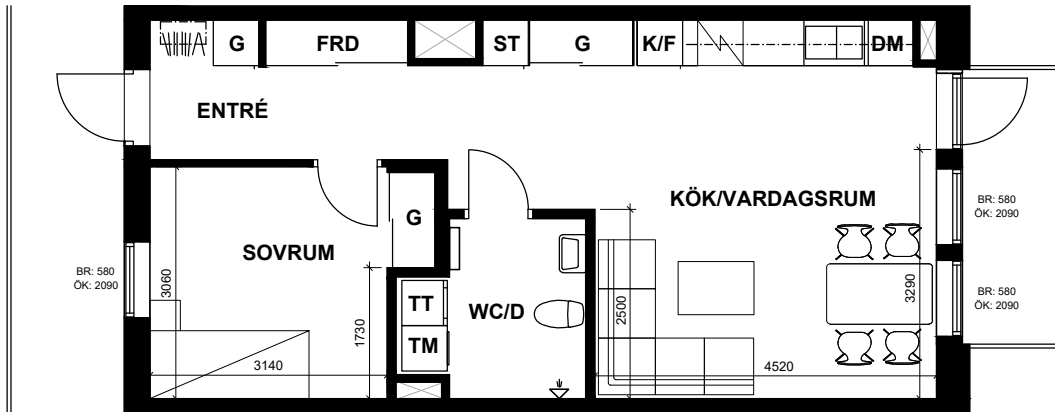

- | | | |
|---------------|-----------------|---------------------|
| K/F KYL/FRYS | TM TVÄTTMASKIN | FRD FÖRRÅD |
| SPIS | TT TORKTUMMLARE | KLK KLÄDKAMMARE |
| DM DISKMASKIN | ST STÄDSKÅP | BR BRÖSTNINGSHÖJD |
| G GARDEROB | KAPPHYLLA | ÖK ÖVERKANT FÖNSTER |

LÄGENHETSFAKTA

Måsen 1

Adress: Åkervägen 10A

2
ROK
50,9 m²

LMV-NUMMER | OBJEKTS-NR
1407 | 1941-1071

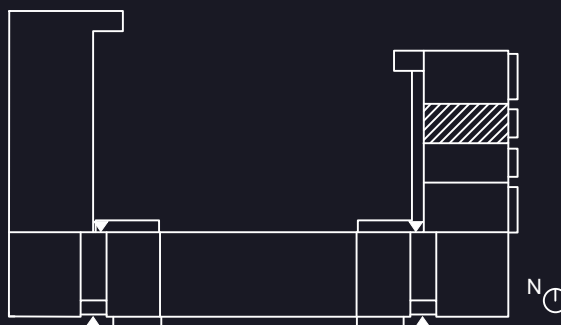

HUS A

Rätt till ändringar förbehålles, ytangivelser är preliminära.



PLANRITNING

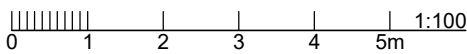
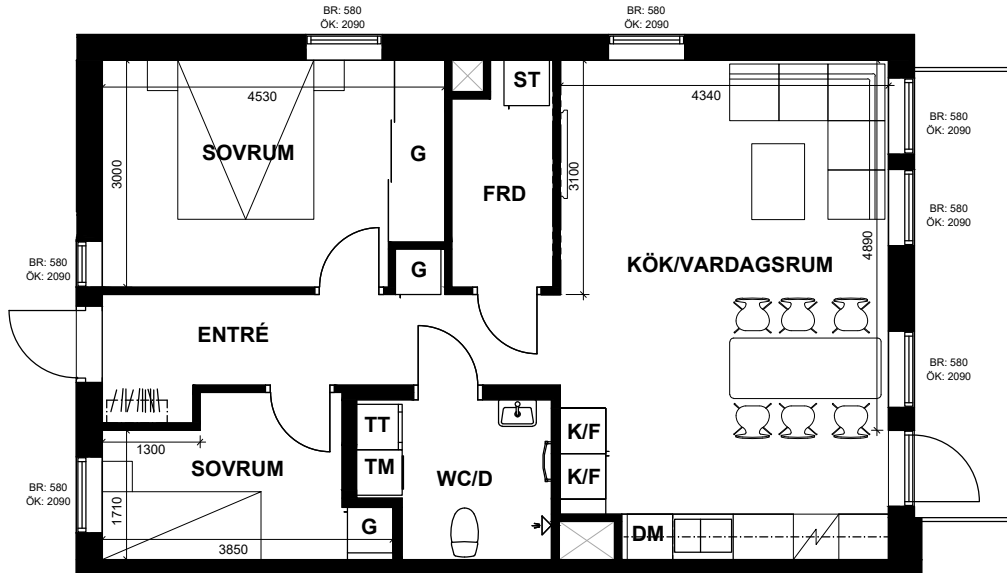

| | | |
|---------------|-----------------|---------------------|
| K/F KYL/FRYS | TM TVÄTTMASKIN | FRD FÖRRÅD |
| SPIS | TT TORKTUMMLARE | KLK KLÄDKAMMARE |
| DM DISKMASKIN | ST STÄDSKÅP | BR BRÖSTNINGSHÖJD |
| G GARDEROB | KAPPHYLLA | ÖK ÖVERKANT FÖNSTER |

LÄGENHETSFAKTA

Måsen 1

Adress: Åkervägen 10C

3
ROK
67,8 m²

LMV-NUMMER | OBJEKTS-NR
10C | 1941-1001

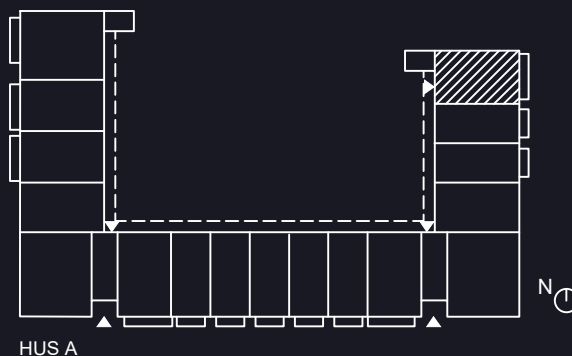

Rätt till ändringar förbehålles, ytangivelser är preliminära.

PLANRITNING

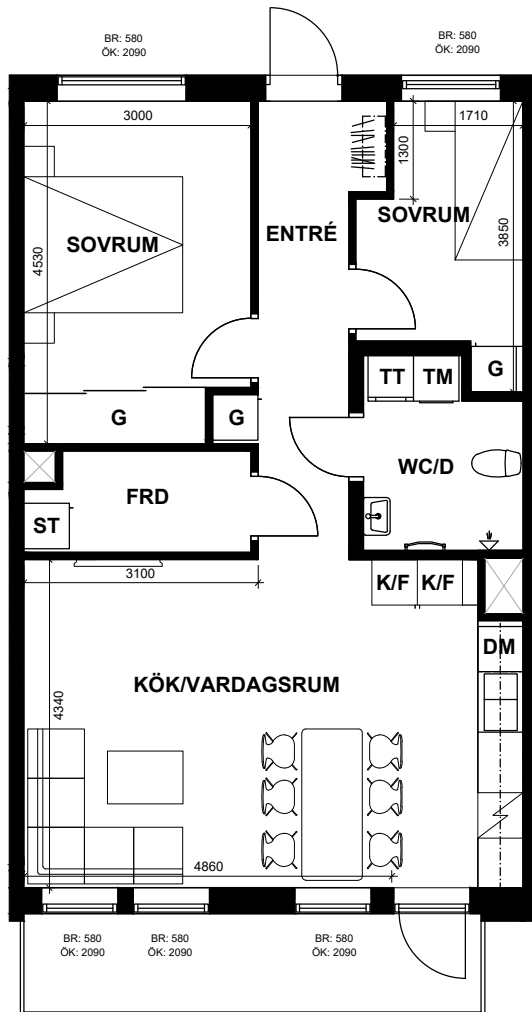

- K/F KYL/FRYS
- SPIS SPIS
- DM DISKMASKIN
- G GARDEROB
- TM TVÄTTMASKIN
- TT TORKTUMMLARE
- ST STÄDSKÅP
- KAPPHYLLA KAPPHYLLA
- FRD FÖRRÅD
- KLK KLÄDKAMMARE
- BR BRÖSTNINGSHÖJD
- ÖK ÖVERKANT FÖNSTER

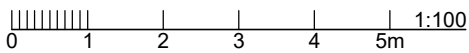

LÄGENHETSFAKTA

Måsen 1

Adress: Åkervägen 10F

3
ROK
67,8 m²

LMV-NUMMER | OBJEKTS-NR
10F | 1941-1004

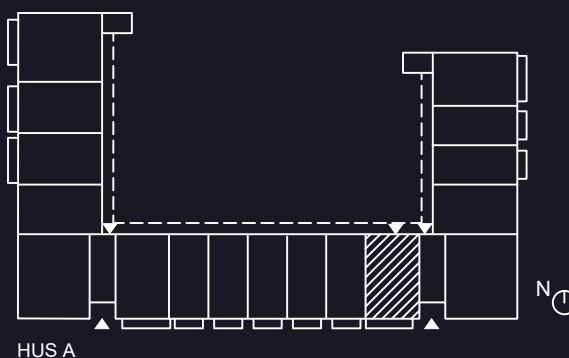

Rätt till ändringar förbehålles, ytangivelser är preliminära.

PLANRITNING

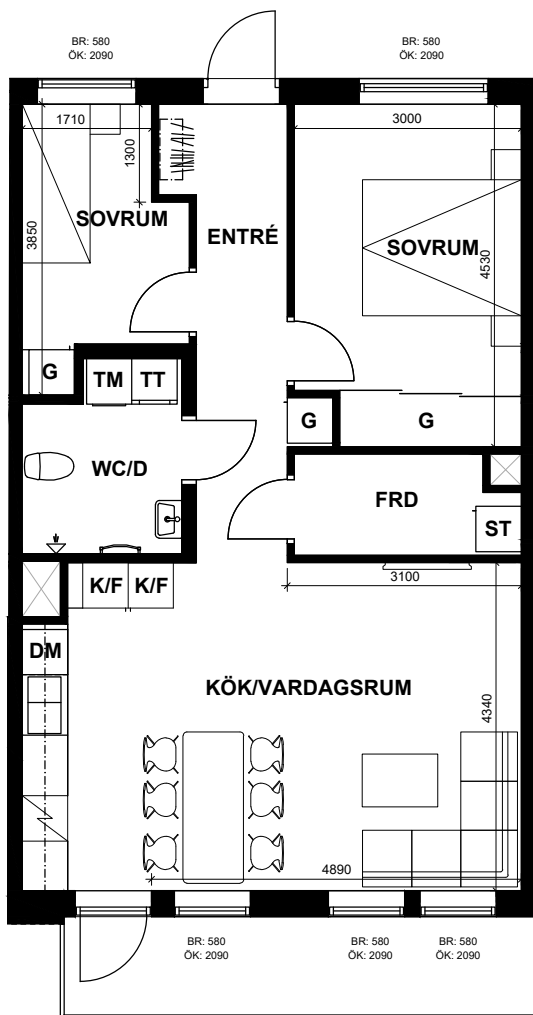

- K/F KYL/FRYS
- SPIS SPIS
- DM DISKMASKIN
- G GARDEROB
- TM TVÄTTMASKIN
- TT TORKTUMMLARE
- ST STÄDSKÅP
- KAPPHYLLA KAPPHYLLA
- FRD FÖRRÅD
- KLK KLÄDKAMMARE
- BR BRÖSTNINGSHÖJD
- ÖK ÖVERKANT FÖNSTER

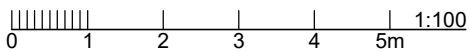

LÄGENHETSFAKTA

Måsen 1

Adress: Åkervägen 10N

3
ROK
67,8 m²

LMV-NUMMER | OBJEKTS-NR
10N | 1941-1010

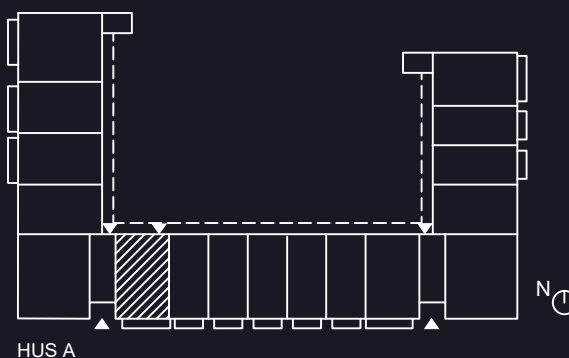

Rätt till ändringar förbehålles, ytangivelser är preliminära.

PLANRITNING

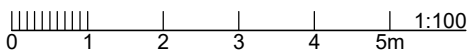
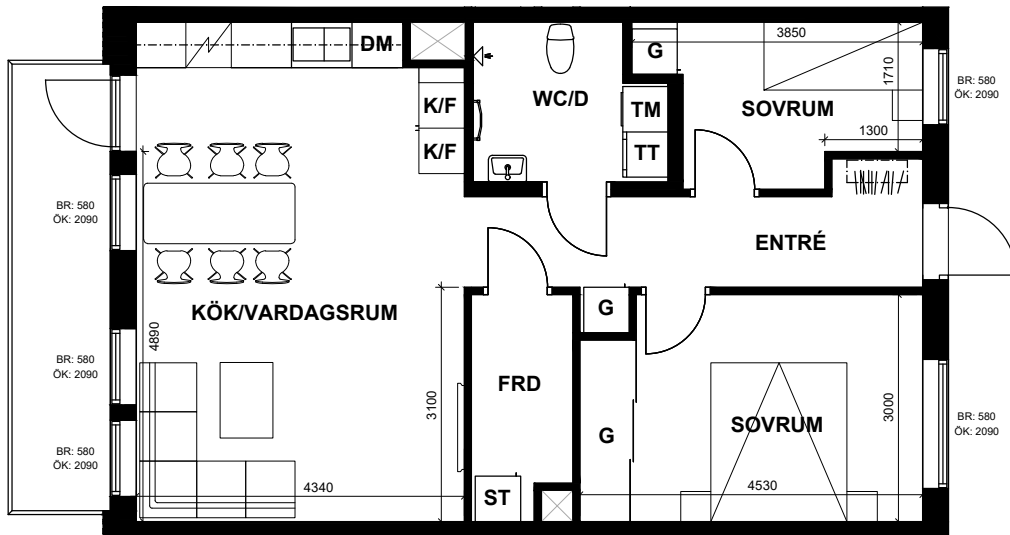

| | | |
|---------------|-----------------|---------------------|
| K/F KYL/FRYS | TM TVÄTTMASKIN | FRD FÖRRÅD |
| SPIS | TT TORKTUMMLARE | KLK KLÄDKAMMARE |
| DM DISKMASKIN | ST STÄDSKÅP | BR BRÖSTNINGSHÖJD |
| G GARDEROB | KAPPHYLLA | ÖK ÖVERKANT FÖNSTER |

LÄGENHETSFAKTA

Måsen 1

Adress: Åkervägen 10P

3
ROK
67,8 m²

LMV-NUMMER | OBJEKTS-NR
10P | 1941-1011

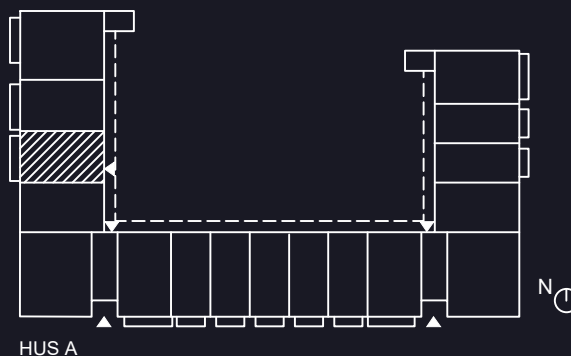

Rätt till ändringar förbehålles, ytangivelser är preliminära.

PLANRITNING

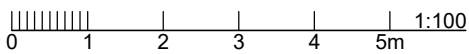
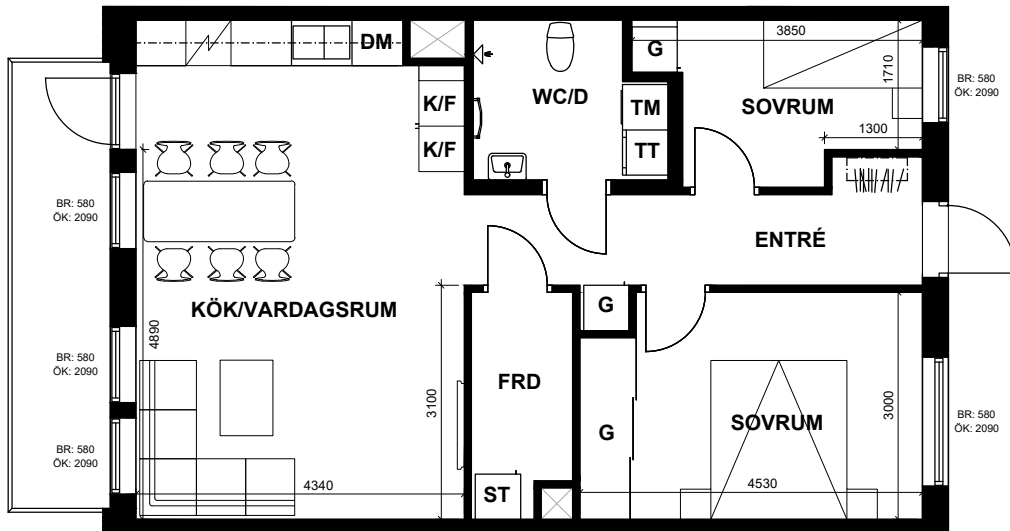

| | | |
|---------------|-----------------|---------------------|
| K/F KYL/FRYS | TM TVÄTTMASKIN | FRD FÖRRÅD |
| SPIS | TT TORKTUMMLARE | KLK KLÄDKAMMARE |
| DM DISKMASKIN | ST STÄDSKÅP | BR BRÖSTNINGSHÖJD |
| G GARDEROB | KAPPHYLLA | ÖK ÖVERKANT FÖNSTER |

LÄGENHETSFAKTA

Måsen 1

Adress: Åkervägen 10R

3
ROK
67,8 m²

LMV-NUMMER | OBJEKTS-NR
10R | 1941-1012

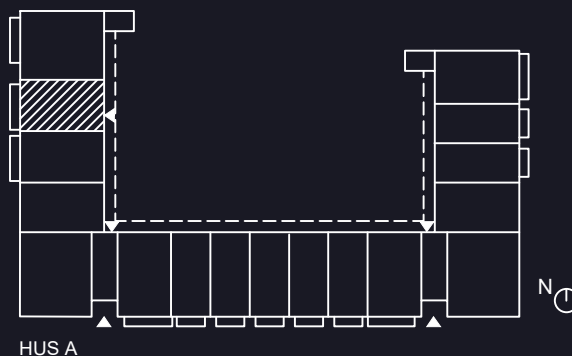

Rätt till ändringar förbehålles, ytangivelser är preliminära.

PLANRITNING

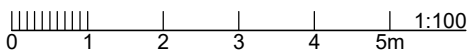
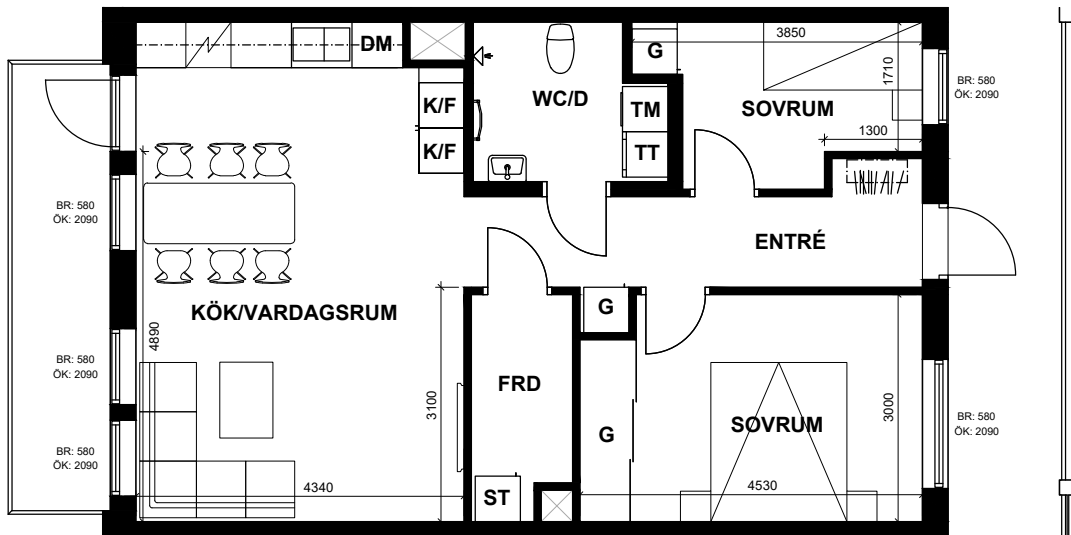

| | | |
|---------------|---------------------|-------------------|
| K/F KYL/FRYS | TM TVÄTTMASKIN | FRD FÖRRÅD |
| SPIS | TT TORKTUMMLARE | KLK KLÄDKAMMARE |
| DM DISKMASKIN | ST STÄDSKÅP | BR BRÖSTNINGSHÖJD |
| G GARDEROB | ÖK ÖVERKANT FÖNSTER | |

LÄGENHETSFAKTA

Måsen 1

Adress: Åkervägen 10A

3
ROK
67,8 m²

| LMV-NUMMER | OBJEKTS-NR |
|------------|------------|
| 1102 | 1941-1015 |
| 1202 | 1941-1032 |

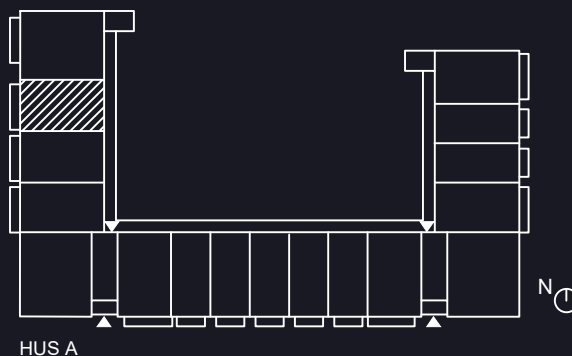

PLAN 5
PLAN 4
PLAN 3
PLAN 2
PLAN 1



Rätt till ändringar förbehålles, ytangivelser är preliminära.

PLANRITNING

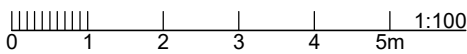
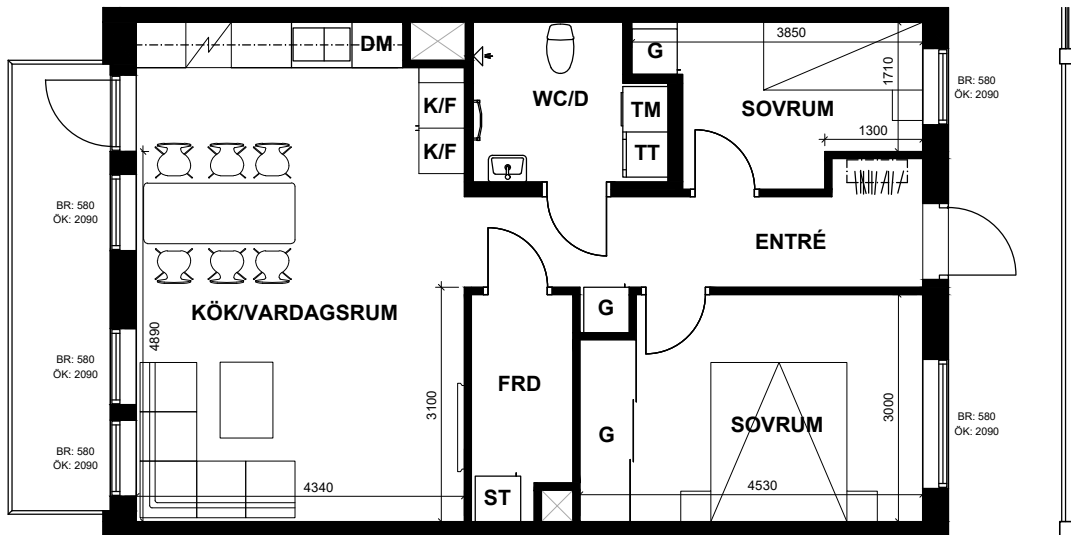

| | | |
|---------------|-----------------|---------------------|
| K/F KYL/FRYS | TM TVÄTTMASKIN | FRD FÖRRÅD |
| SPIS | TT TORKTUMMLARE | KLK KLÄDKAMMARE |
| DM DISKMASKIN | ST STÄDSKÅP | BR BRÖSTNINGSHÖJD |
| G GARDEROB | KAPPHYLLA | ÖK ÖVERKANT FÖNSTER |

LÄGENHETSFAKTA

Måsen 1

Adress: Åkervägen 10A

3
ROK
67,8 m²

| LMV-NUMMER | OBJEKTS-NR |
|------------|------------|
| 1103 | 1941-1016 |
| 1203 | 1941-1033 |

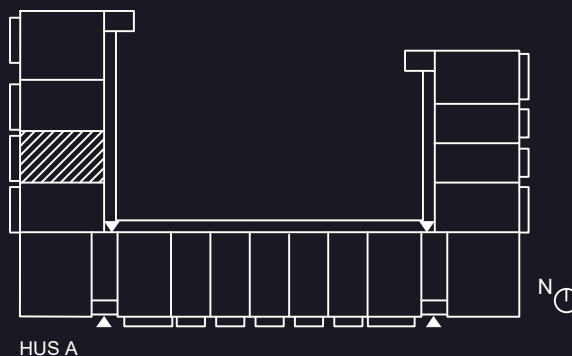

Rätt till ändringar förbehålles, ytangivelser är preliminära.

PLANRITNING

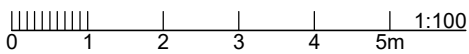
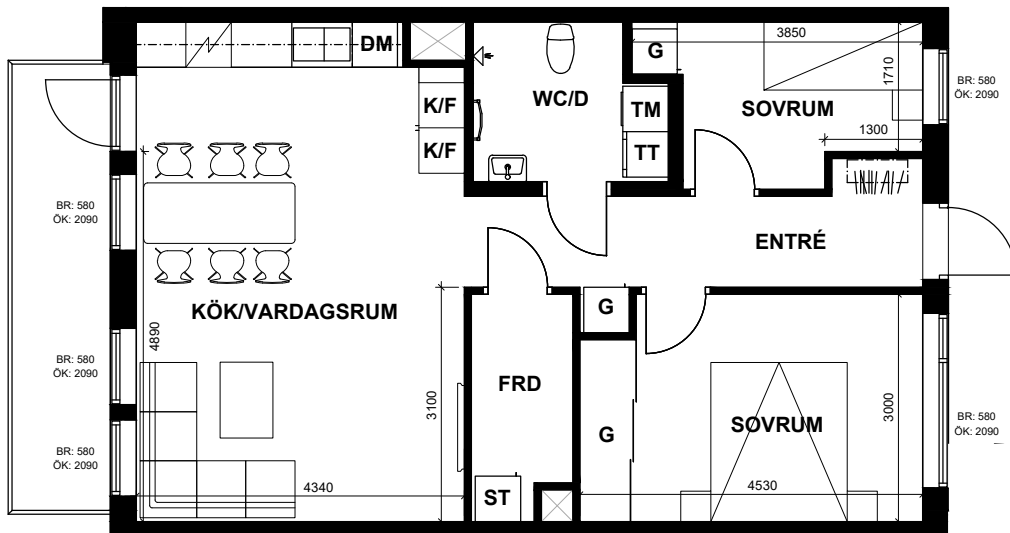

| | | |
|---------------|-----------------|---------------------|
| K/F KYL/FRYS | TM TVÄTTMASKIN | FRD FÖRRÅD |
| SPIS | TT TORKTUMMLARE | KLK KLÄDKAMMARE |
| DM DISKMASKIN | ST STÄDSKÅP | BR BRÖSTNINGSHÖJD |
| G GARDEROB | KAPPHYLLA | ÖK ÖVERKANT FÖNSTER |

LÄGENHETSFAKTA

Måsen 1

Adress: Åkervägen 10A

3
ROK
67,8 m²

| LMV-NUMMER | OBJEKTS-NR |
|------------|------------|
| 1104 | 1941-1017 |
| 1204 | 1941-1034 |

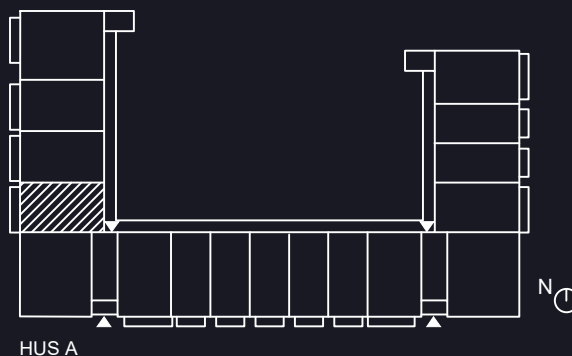

Rätt till ändringar förbehålles, ytangivelser är preliminära.

PLANRITNING

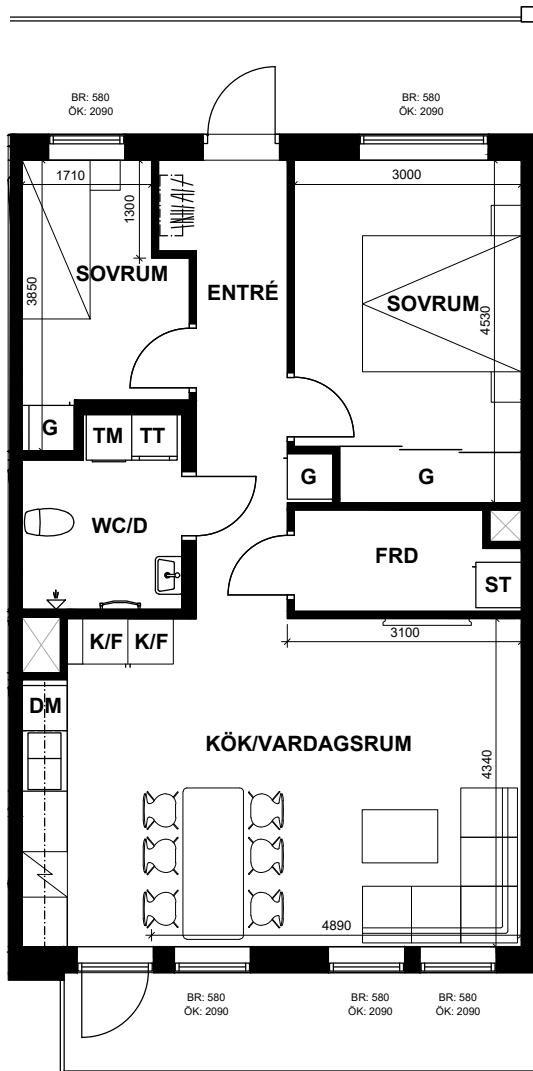

- K/F KYL/FRYS
- SPIS SPIS
- DM DISKMASKIN
- G GARDEROB
- TM TVÄTTMASKIN
- TT TORKTUMMLARE
- ST STÄDSKÅP
- KAPPHYLLA KAPPHYLLA
- FRD FÖRRÅD
- KLK KLÄDKAMMARE
- BR BRÖSTNINGSHÖJD
- ÖK ÖVERKANT FÖNSTER

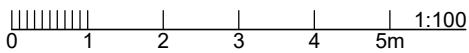

LÄGENHETSFAKTA

Måsen 1

Adress: Åkervägen 10A

3
ROK
67,8 m²

| LMV-NUMMER | OBJEKTS-NR |
|------------|------------|
| 1106 | 1941-1019 |
| 1206 | 1941-1036 |

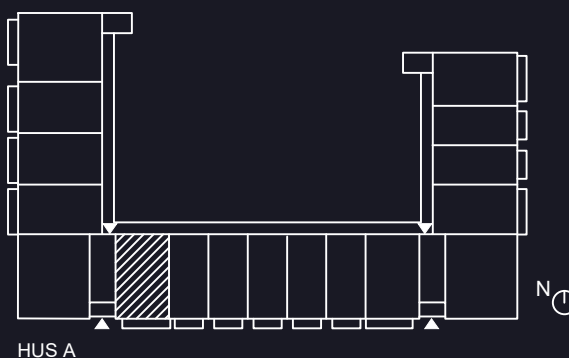

Rätt till ändringar förbehålles, ytangivelser är preliminära.

PLANRITNING

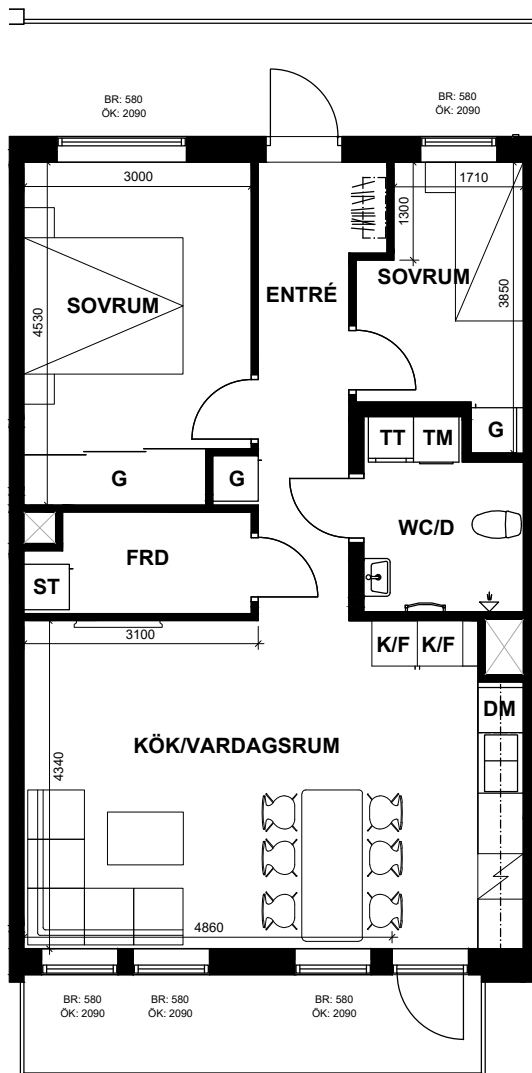

- K/F** KYL/FRYS
- SPIS**
- DM** DISKMASKIN
- G** GARDEROB
- TM** TVÄTTMASKIN
- TT** TORKTUMMLARE
- ST** STÄDSKÅP
- KAPPHYLLA**
- FRD** FÖRRÅD
- KLK** KLÄDKAMMARE
- BR** BRÖSTNINGSHÖJD
- ÖK** ÖVERKANT FÖNSTER

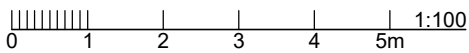

LÄGENHETSFAKTA

Måsen 1

Adress: Åkervägen 10A

3
ROK
67,8 m²

| LMV-NUMMER | OBJEKTS-NR |
|------------|------------|
| 1112 | 1941-1025 |
| 1212 | 1941-1042 |

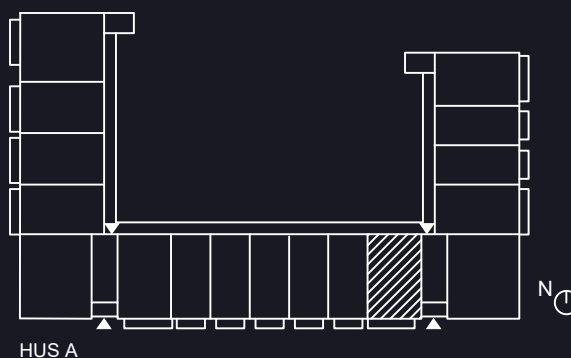

Rätt till ändringar förbehålles, ytangivelser är preliminära.

PLANRITNING

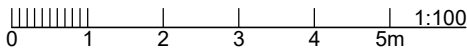
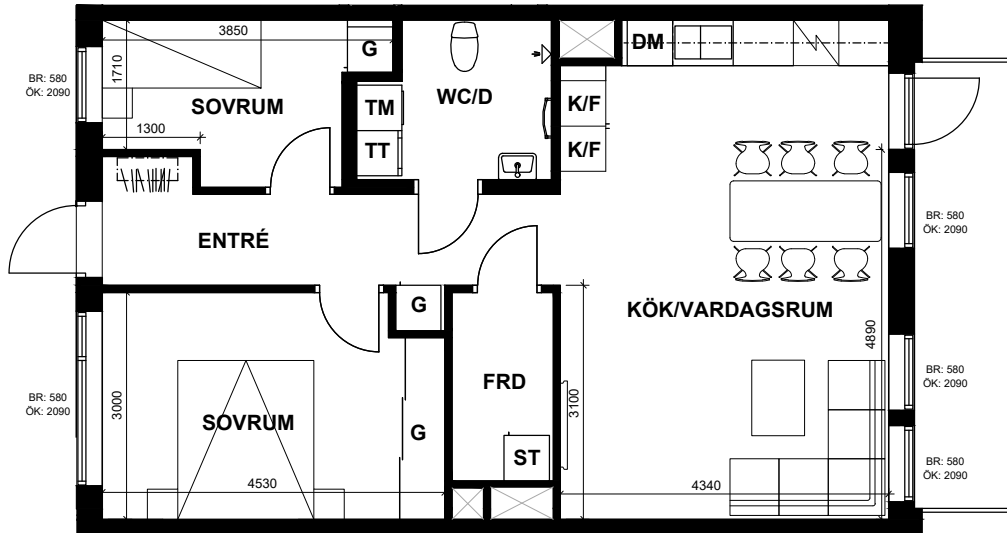

| | | |
|---------------|-----------------|---------------------|
| K/F KYL/FRYS | TM TVÄTTMASKIN | FRD FÖRRÅD |
| SPIS | TT TORKTUMMLARE | KLK KLÄDKAMMARE |
| DM DISKMASKIN | ST STÄDSKÅP | BR BRÖSTNINGSHÖJD |
| G GARDEROB | KAPPHYLLA | ÖK ÖVERKANT FÖNSTER |

LÄGENHETSFAKTA

Måsen 1

Adress: Åkervägen 10A

3
ROK
67,3 m²

| LMV-NUMMER | OBJEKTS-NR |
|------------|------------|
| 1114 | 1941-1027 |
| 1214 | 1941-1044 |

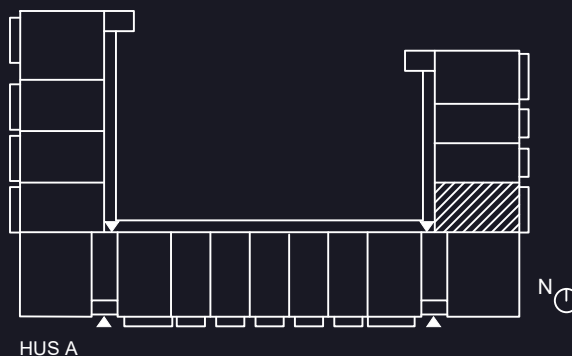

Rätt till ändringar förbehålles, ytangivelser är preliminära.

PLANRITNING

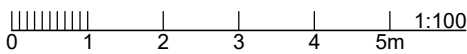
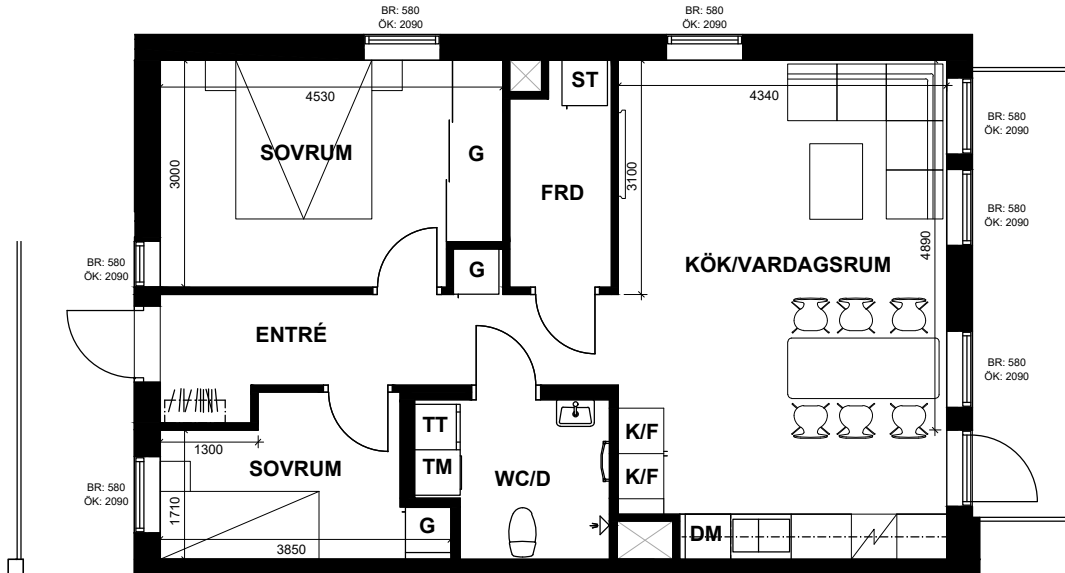

| | | |
|---------------|-----------------|---------------------|
| K/F KYL/FRYS | TM TVÄTTMASKIN | FRD FÖRRÅD |
| SPIS | TT TORKTUMMLARE | KLK KLÄDKAMMARE |
| DM DISKMASKIN | ST STÄDSKÅP | BR BRÖSTNINGSHÖJD |
| G GARDEROB | KAPPHYLLA | ÖK ÖVERKANT FÖNSTER |

LÄGENHETSFAKTA

Måsen 1

Adress: Åkervägen 10A

3
ROK
67,8 m²

| LMV-NUMMER | OBJEKTS-NR |
|------------|------------|
| 1117 | 1941-1030 |
| 1217 | 1941-1047 |

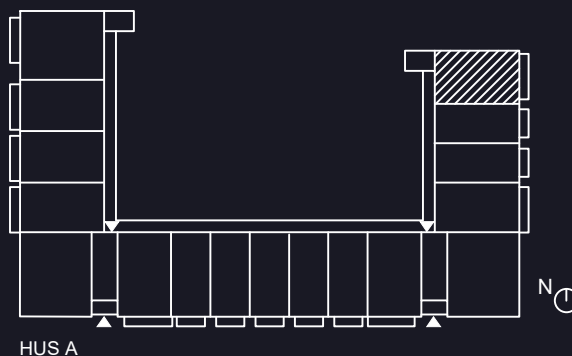

Rätt till ändringar förbehålles, ytangivelser är preliminära.

PLANRITNING

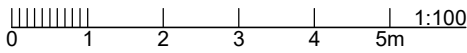
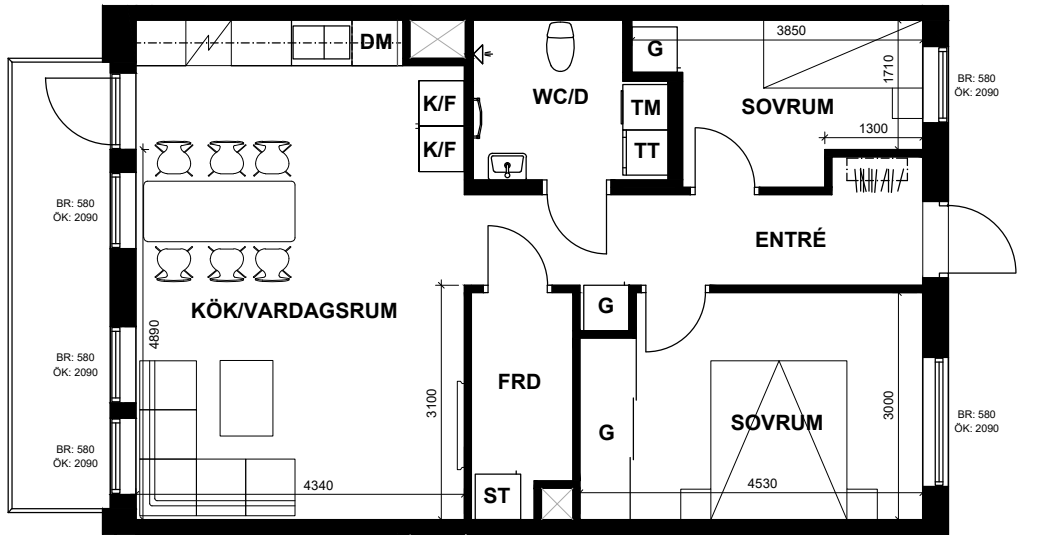

| | | | | | |
|------------|------------|-----------|--------------|------------|------------------|
| K/F | KYL/FRYS | TM | TVÄTTMASKIN | FRD | FÖRRÅD |
| | SPIS | TT | TORKTUMMLARE | KLK | KLÄDKAMMARE |
| DM | DISKMASKIN | ST | STÄDSKÅP | BR | BRÖSTNINGSHÖJD |
| G | GARDEROB | | KAPPHYLLA | ÖK | ÖVERKANT FÖNSTER |

LÄGENHETSFAKTA

Måsen 1

Adress: Åkervägen 10A

3
ROK
67,8 m²

LMV-NUMMER | OBJEKTS-NR
1302 | 1941-1049

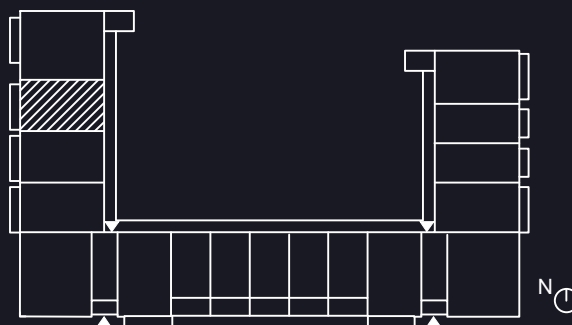

HUS A

Rätt till ändringar förbehålles, ytangivelser är preliminära.



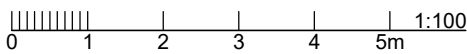
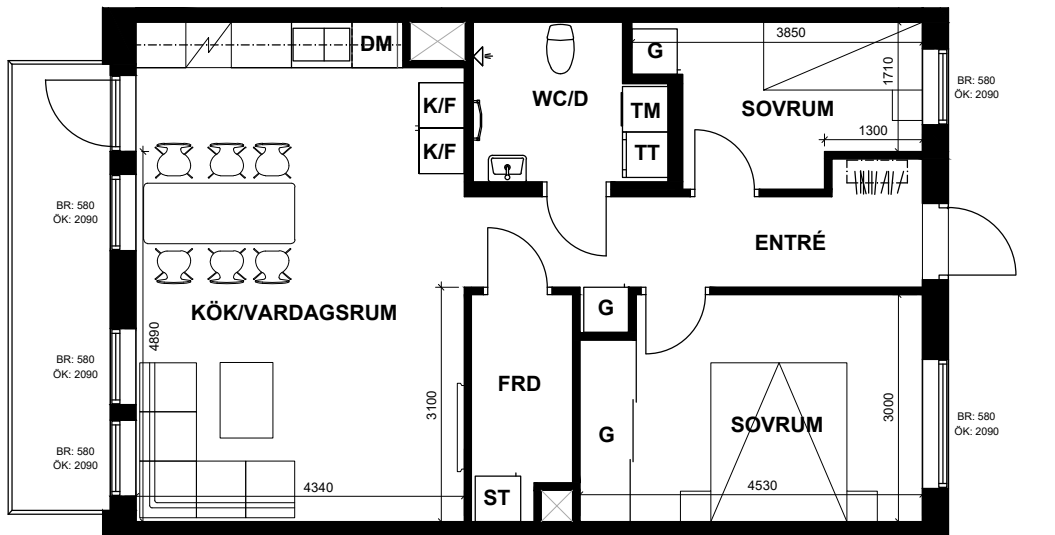

| | | |
|---------------|-----------------|---------------------|
| K/F KYL/FRYS | TM TVÄTTMASKIN | FRD FÖRRÅD |
| SPIS | TT TORKTUMMLARE | KLK KLÄDKAMMARE |
| DM DISKMASKIN | ST STÄDSKÅP | BR BRÖSTNINGSHÖJD |
| G GARDEROB | KAPPHYLLA | ÖK ÖVERKANT FÖNSTER |

LÄGENHETSFAKTA

Måsen 1

Adress: Åkervägen 10A

3
ROK
67,8 m²

LMV-NUMMER | OBJEKTS-NR
1303 | 1941-1050

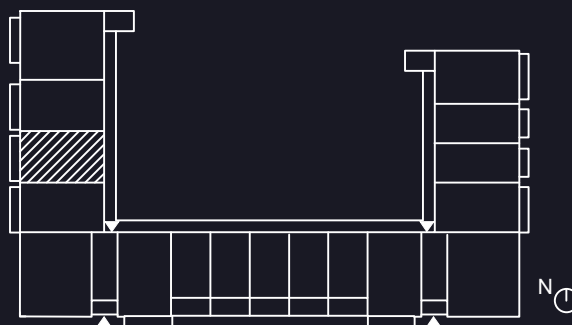

HUS A

Rätt till ändringar förbehålles, ytangivelser är preliminära.

PLANRITNING

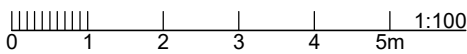
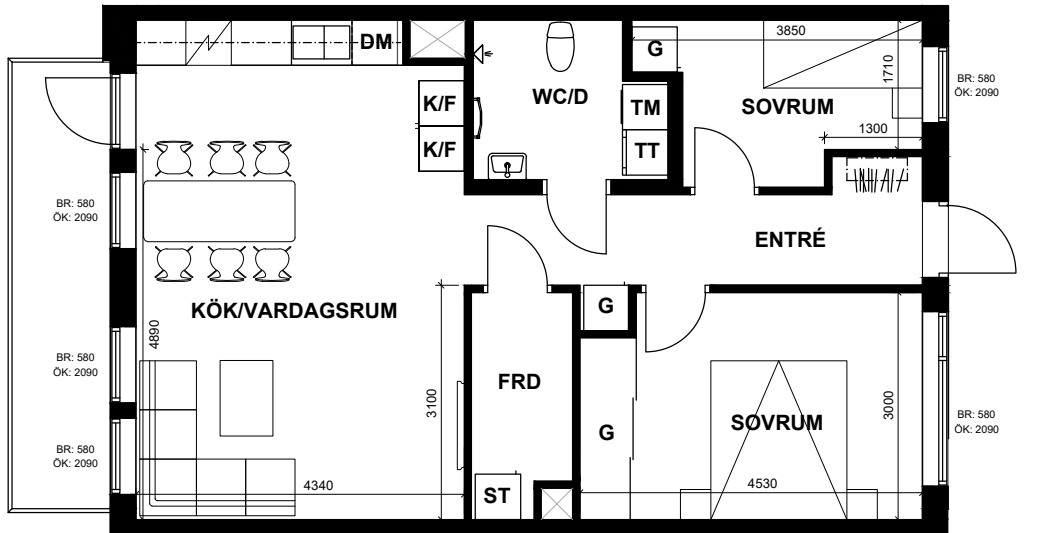

| | | | | | |
|------------|------------|-----------|--------------|------------|------------------|
| K/F | KYL/FRYS | TM | TVÄTTMASKIN | FRD | FÖRRÅD |
| | SPIS | TT | TORKTUMMLARE | KLK | KLÄDKAMMARE |
| DM | DISKMASKIN | ST | STÄDSKÅP | BR | BRÖSTNINGSHÖJD |
| G | GARDEROB | | KAPPHYLLA | ÖK | ÖVERKANT FÖNSTER |

LÄGENHETSFAKTA

Måsen 1

Adress: Åkervägen 10A

3
ROK
67,8 m²

LMV-NUMMER | OBJEKTS-NR
1304 | 1941-1051



HUS A

Rätt till ändringar förbehålles, ytangivelser är preliminära.



PLANRITNING

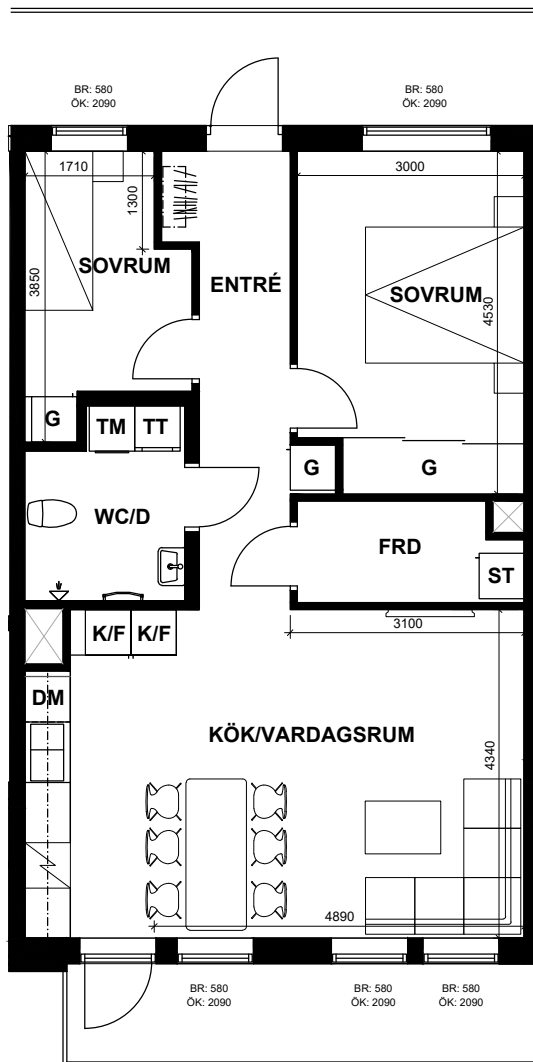

- K/F KYL/FRYS
- SPIS SPIS
- DM DISKMASKIN
- G GARDEROB
- TM TVÄTTMASKIN
- TT TORKTUMMLARE
- ST STÄDSKÅP
- KAPPHYLLA KAPPHYLLA
- FRD** FÖRRÅD
- KLK** KLÄDKAMMARE
- BR** BRÖSTNINGSHÖJD
- ÖK** ÖVERKANT FÖNSTER

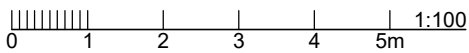

LÄGENHETSFAKTA

Måsen 1

Adress: Åkervägen 10A

3
ROK
67,8 m²

LMV-NUMMER | OBJEKTS-NR
1306 | 1941-1053

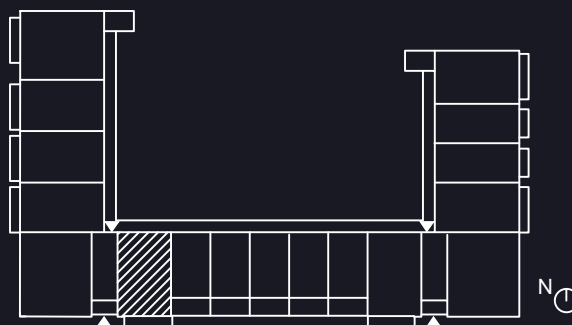

HUS A

Rätt till ändringar förbehålles, ytangivelser är preliminära.



PLANRITNING

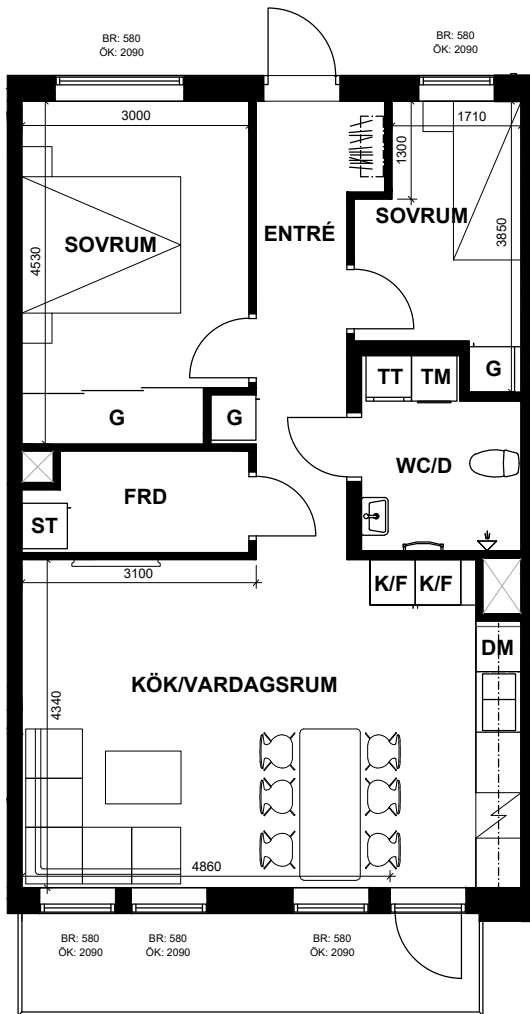

- K/F KYL/FRYS
- SPIS SPIS
- DM DISKMASKIN
- G GARDEROB
- TM TVÄTTMASKIN
- TT TORKTUMMLARE
- ST STÄDSKÅP
- KAPPHYLLA KAPPHYLLA
- FRD FÖRRÅD
- KLK KLÄDKAMMARE
- BR BRÖSTNINGSHÖJD
- ÖK ÖVERKANT FÖNSTER

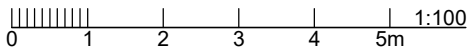

LÄGENHETSFAKTA

Måsen 1

Adress: Åkervägen 10A

3
ROK
67,8 m²

LMV-NUMMER | OBJEKTS-NR
1312 | 1941-1059

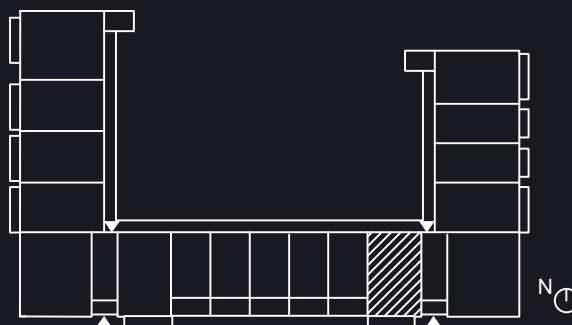

HUS A

Rätt till ändringar förbehålles, ytangivelser är preliminära.



PLANRITNING

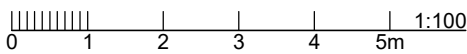
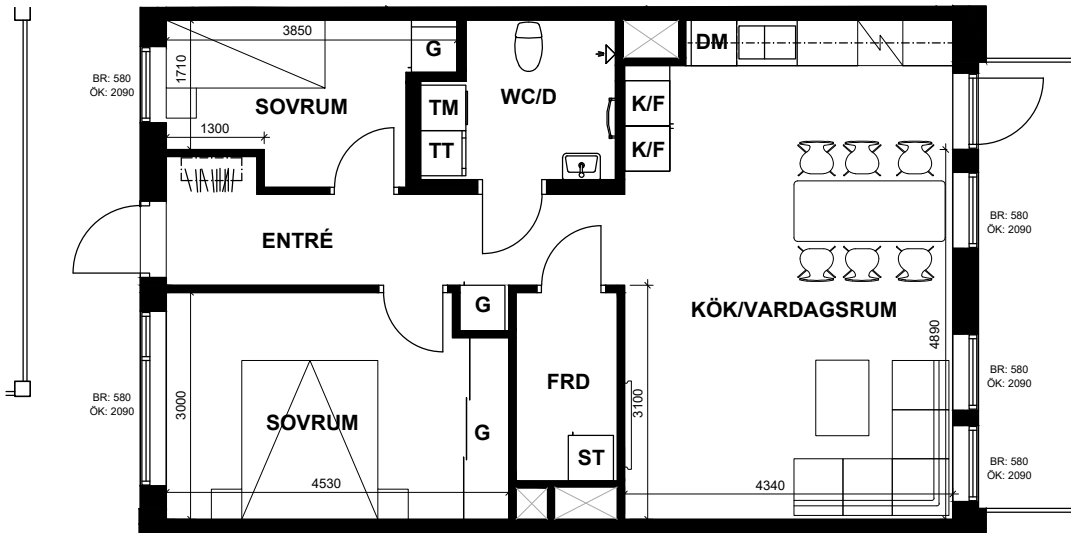

- | | | |
|---------------|-----------------|---------------------|
| K/F KYL/FRYS | TM TVÄTTMASKIN | FRD FÖRRÅD |
| SPIS | TT TORKTUMMLARE | KLK KLÄDKAMMARE |
| DM DISKMASKIN | ST STÄDSKÅP | BR BRÖSTNINGSHÖJD |
| G GARDEROB | KAPPHYLLA | ÖK ÖVERKANT FÖNSTER |

LÄGENHETSFAKTA

Måsen 1

Adress: Åkervägen 10A

3
ROK
67,3 m²

LMV-NUMMER | OBJEKTS-NR
1314 | 1941-1061

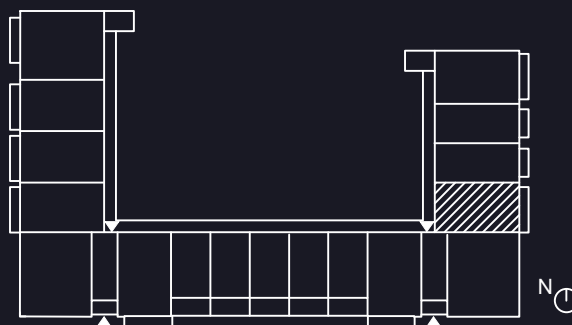

HUS A

Rätt till ändringar förbehålles, ytangivelser är preliminära.



PLANRITNING

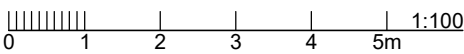
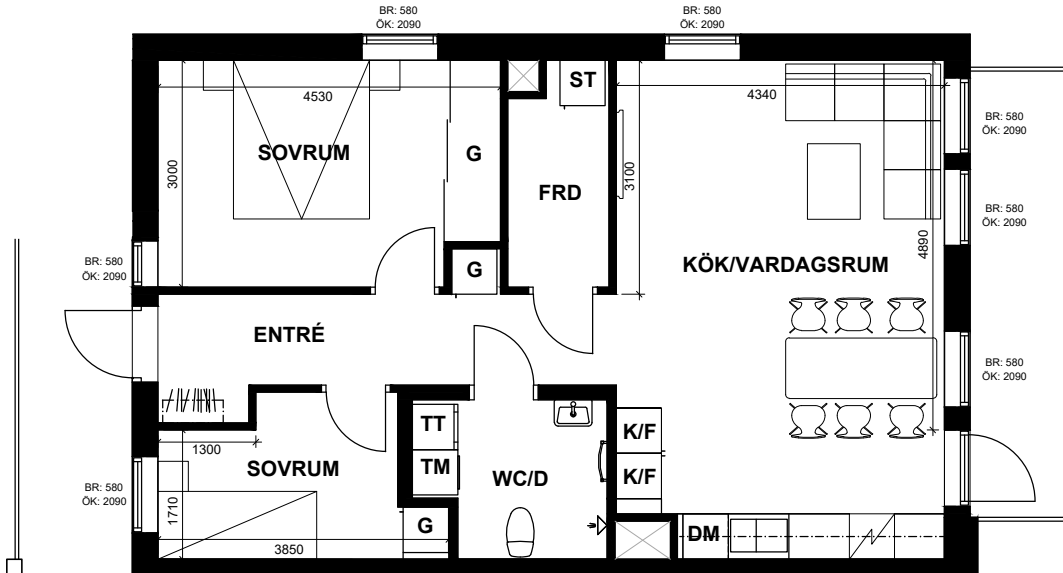

| | | |
|---------------|-----------------|---------------------|
| K/F KYL/FRYS | TM TVÄTTMASKIN | FRD FÖRRÅD |
| SPIS | TT TORKTUMMLARE | KLK KLÄDKAMMARE |
| DM DISKMASKIN | ST STÄDSKÅP | BR BRÖSTNINGSHÖJD |
| G GARDEROB | KAPPHYLLA | ÖK ÖVERKANT FÖNSTER |

LÄGENHETSFAKTA

Måsen 1

Adress: Åkervägen 10A

3
ROK
67,8 m²

LMV-NUMMER | OBJEKTS-NR
1317 | 1941-1064

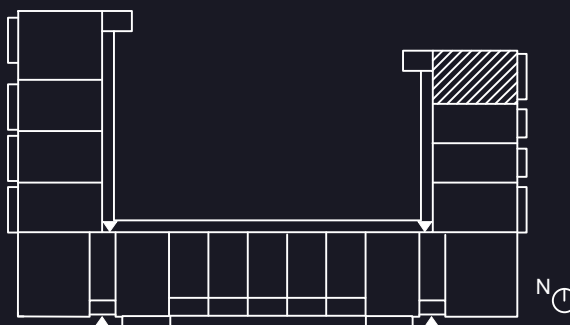

HUS A

Rätt till ändringar förbehålles, ytangivelser är preliminära.



PLANRITNING

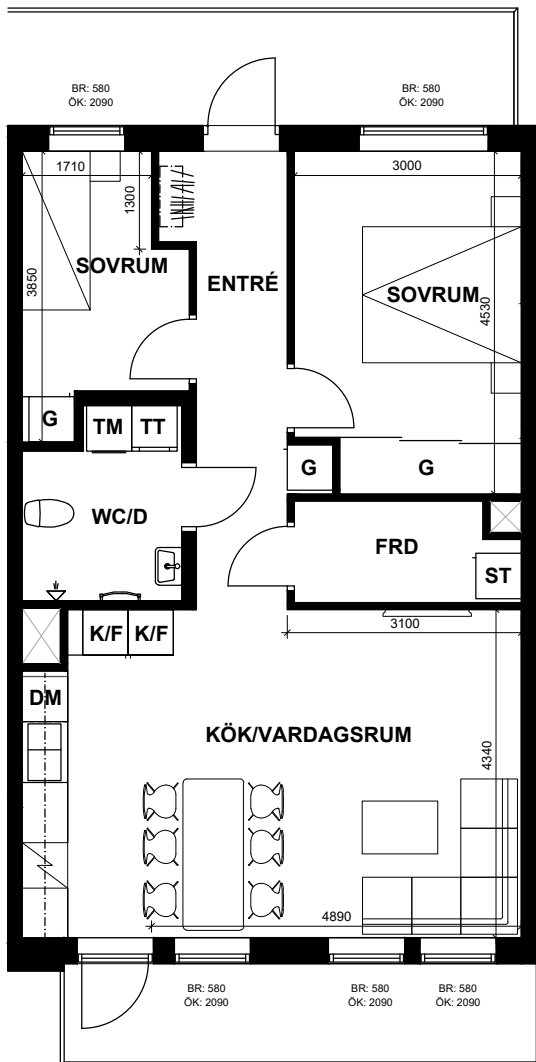

- K/F KYL/FRYS
- SPIS SPIS
- DM DISKMASKIN
- G GARDEROB
- TM TVÄTTMASKIN
- TT TORKTUMMLARE
- ST STÄDSKÅP
- KAPPHYLLA KAPPHYLLA
- FRD FÖRRÅD
- KLK KLÄDKAMMARE
- BR BRÖSTNINGSHÖJD
- ÖK ÖVERKANT FÖNSTER

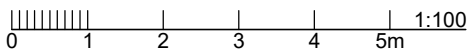

LÄGENHETSFAKTA

Måsen 1

Adress: Åkervägen 10A

3
ROK
67,8 m²

LMV-NUMMER | OBJEKTS-NR
1402 | 1941-1066

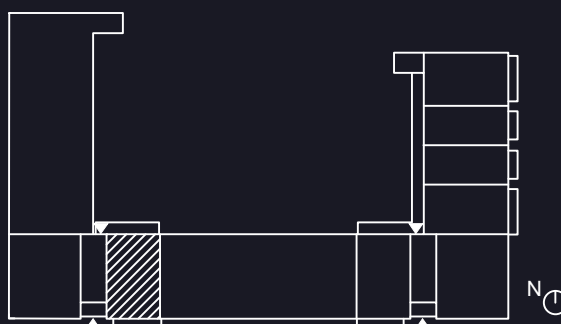

HUS A

Rätt till ändringar förbehålles, ytangivelser är preliminära.



PLANRITNING

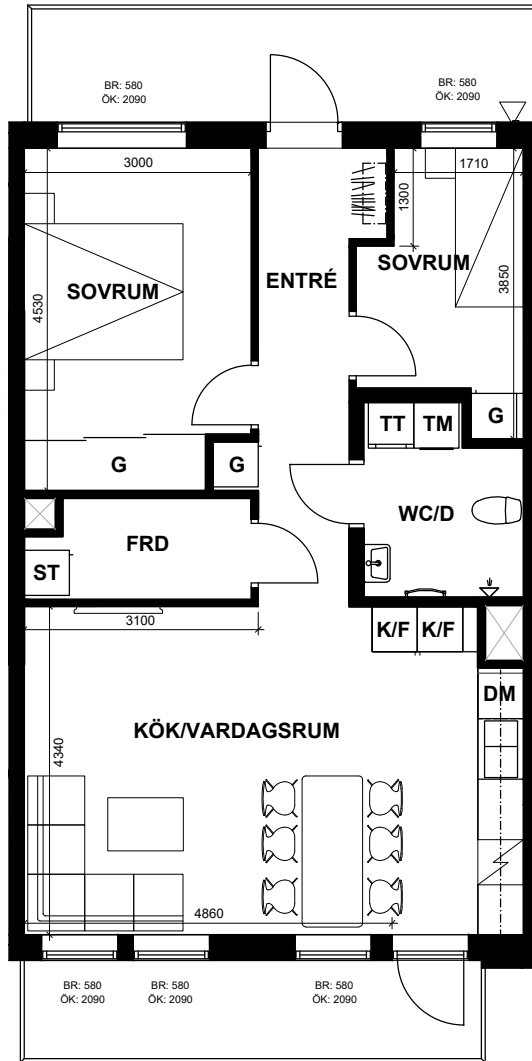

- K/F** KYL/FRYS
- SPIS** SPIS
- DM** DISKMASKIN
- G** GARDEROB
- TM** TVÄTTMASKIN
- TT** TORKTUMMLARE
- ST** STÄDSKÅP
- KAPPHYLLA** KAPPHYLLA
- FRD** FÖRRÅD
- KLK** KLÄDKAMMARE
- BR** BRÖSTNINGSHÖJD
- ÖK** ÖVERKANT FÖNSTER

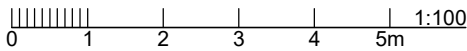

LÄGENHETSFAKTA

Måsen 1

Adress: Åkervägen 10A

3
ROK
67,8 m²

LMV-NUMMER | OBJEKTS-NR
1403 | 1941-1067

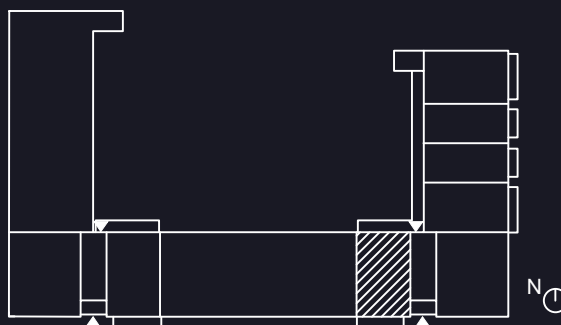

HUS A

Rätt till ändringar förbehålles, ytangivelser är preliminära.



PLANRITNING

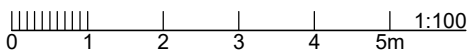
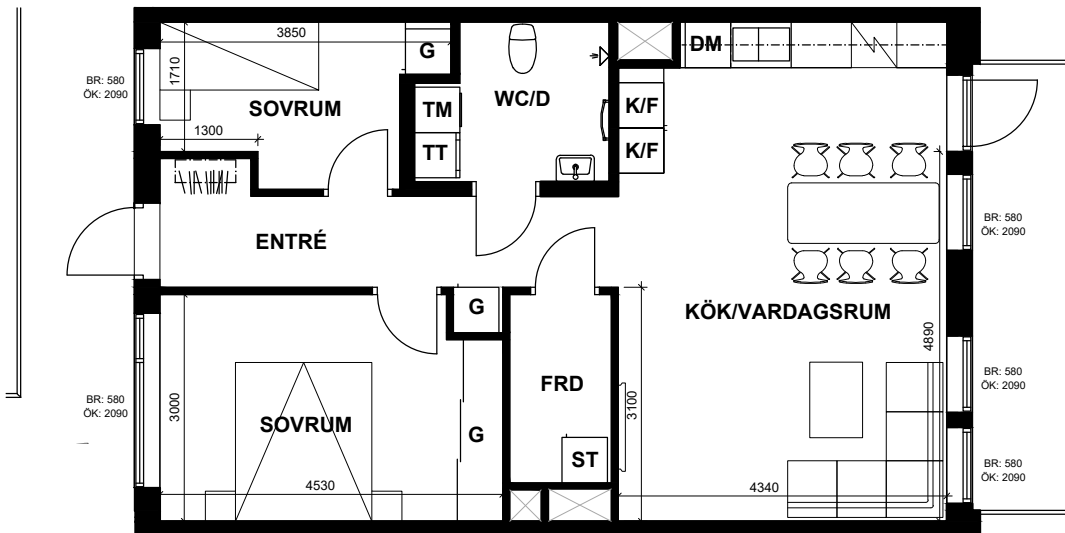

| | | | | | |
|------|------------|-----------|--------------|-----|------------------|
| K/F | KYL/FRYS | TM | TVÄTTMASKIN | FRD | FÖRRÅD |
| SPIS | | TT | TORKTUMMLARE | KLK | KLÄDKAMMARE |
| DM | DISKMASKIN | ST | STÄDSKÅP | BR | BRÖSTNINGSHÖJD |
| G | GARDEROB | KAPPHYLLA | | ÖK | ÖVERKANT FÖNSTER |

LÄGENHETSFAKTA

Måsen 1

Adress: Åkervägen 10A

3
ROK
67,3 m²

LMV-NUMMER | OBJEKTS-NR
1405 | 1941-1069

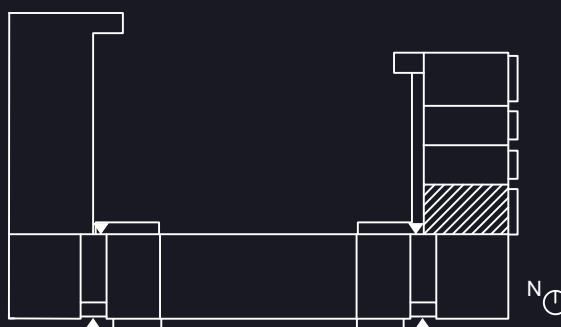

HUS A

Rätt till ändringar förbehålles, ytangivelser är preliminära.



PLANRITNING

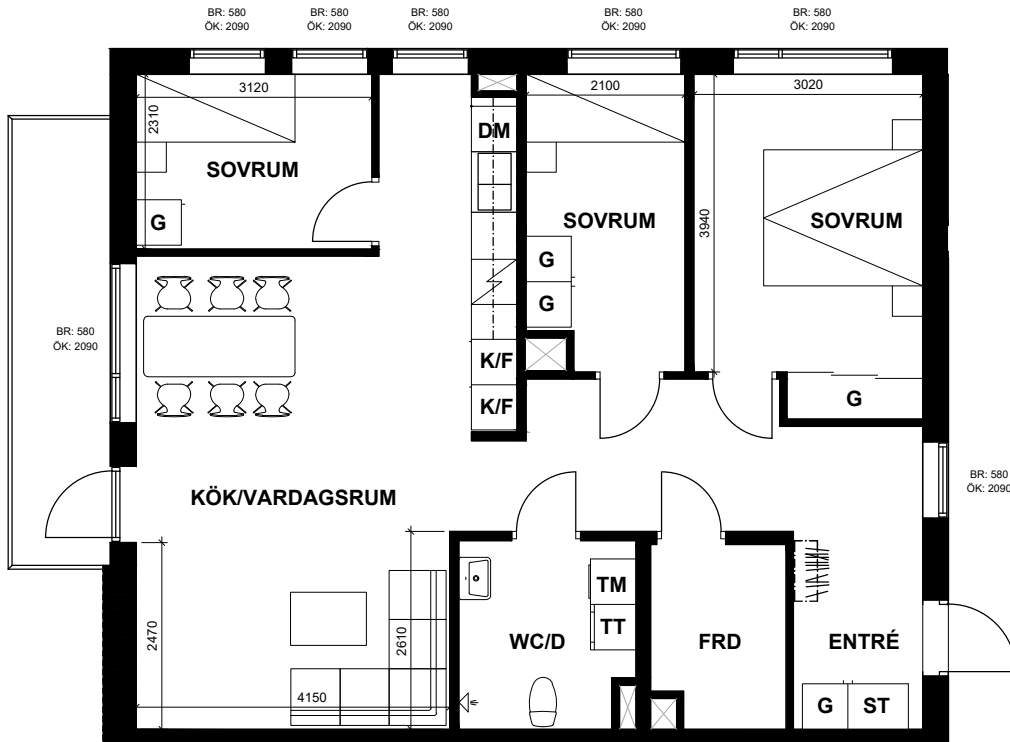

0 1 2 3 4 5m 1:100

- | | | |
|----------------------|------------------------|----------------------------|
| K/F KYL/FRYS | TM TVÄTTMASKIN | FRD FÖRRÅD |
| SPIS | TT TORKTUMMLARE | KLK KLÄDKAMMARE |
| DM DISKMASKIN | ST STÄDSKÅP | BR BRÖSTNINGSHÖJD |
| G GARDEROB | KAPPHYLLA | ÖK ÖVERKANT FÖNSTER |

LÄGENHETSFAKTA

Måsen 1

Adress: Åkervägen 10S

4

ROK
89,1 m²

LMV-NUMMER | OBJEKTS-NR
10S | 1941-1013

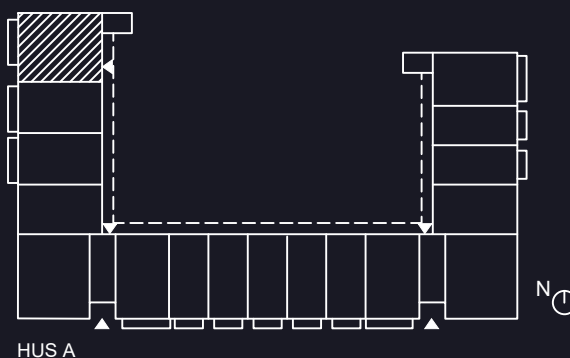

Rätt till ändringar förbehålles, ytangivelser är preliminära.

PLANRITNING

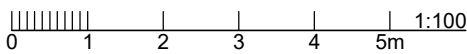
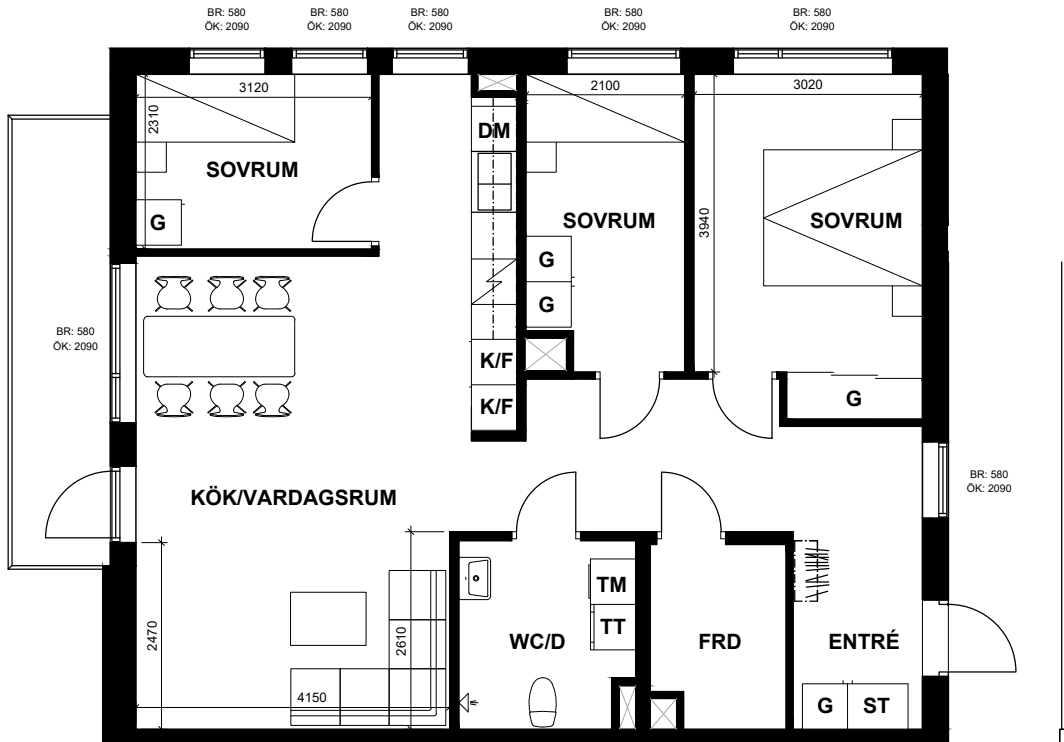

- | | | |
|---------------|-----------------|---------------------|
| K/F KYL/FRYS | TM TVÄTTMASKIN | FRD FÖRRÅD |
| SPIS | TT TORKTUMMLARE | KLK KLÄDKAMMARE |
| DM DISKMASKIN | ST STÄDSKÅP | BR BRÖSTNINGSHÖJD |
| G GARDEROB | KAPPHYLLA | ÖK ÖVERKANT FÖNSTER |

LÄGENHETSFAKTA

Måsen 1

Adress: Åkervägen 10A

4

ROK
89,1 m²

| LMV-NUMMER | OBJEKTS-NR |
|------------|------------|
| 1101 | 1941-1014 |
| 1201 | 1941-1031 |

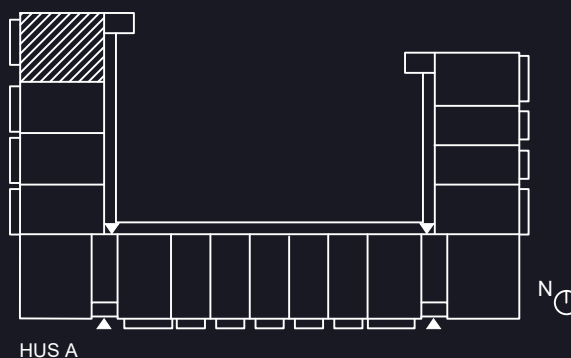

Rätt till ändringar förbehålles, ytangivelser är preliminära.

PLANRITNING

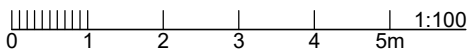
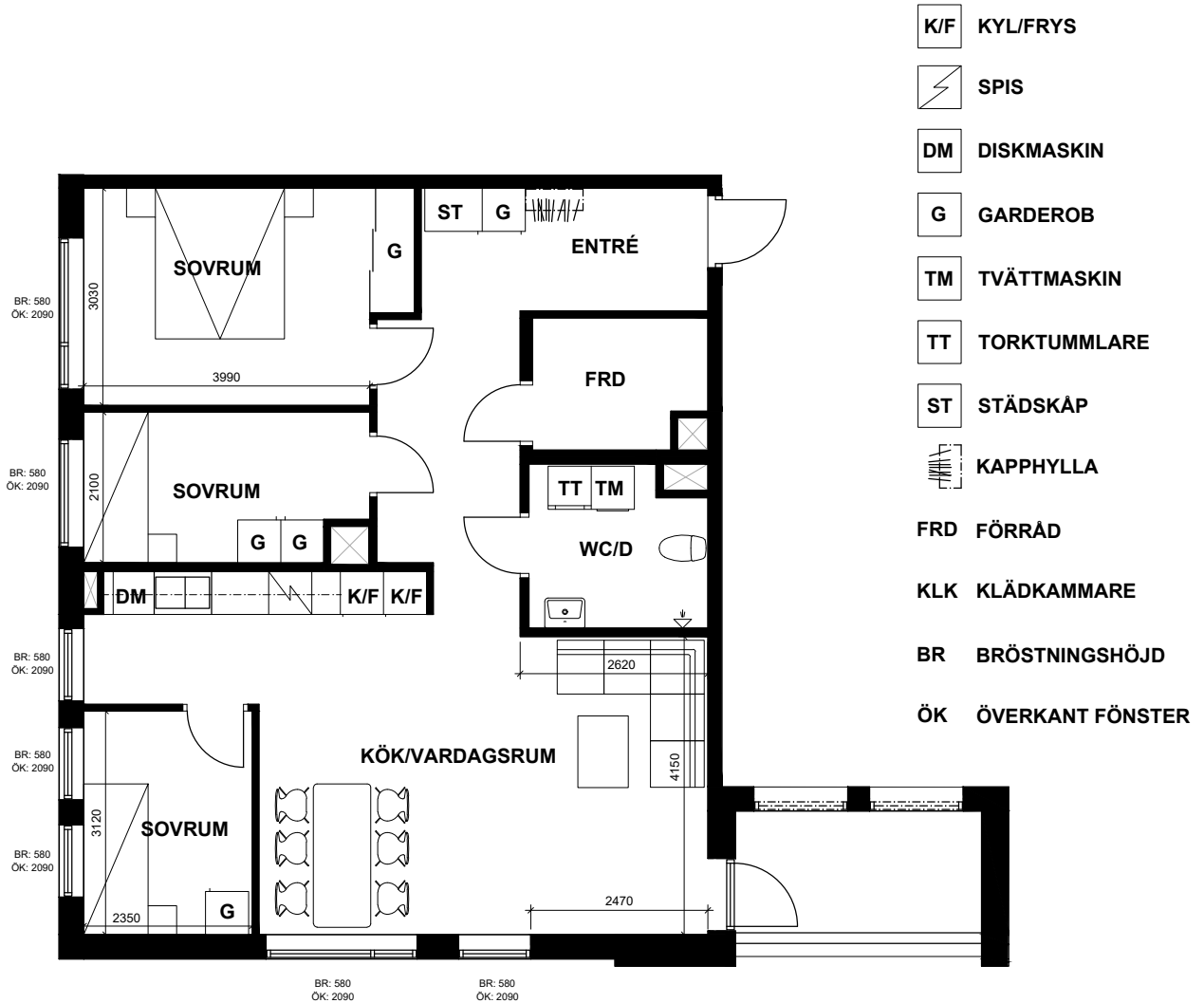

LÄGENHETSFAKTA

Måsen 1

Adress: Åkervägen 10A

4

ROK
89,3 m²

LMV-NUMMER | OBJEKTS-NR

| | |
|------|-----------|
| 1105 | 1941-1018 |
| 1205 | 1941-1035 |

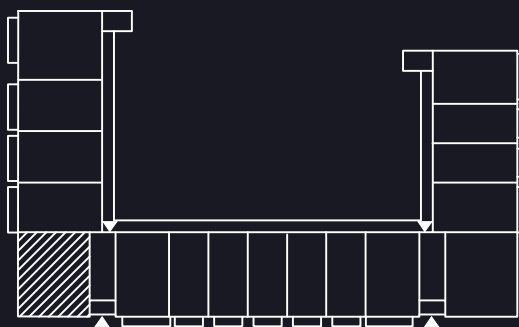

HUS A

Rätt till ändringar förbehålles, ytangivelser är preliminära.



PLANRITNING

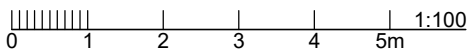
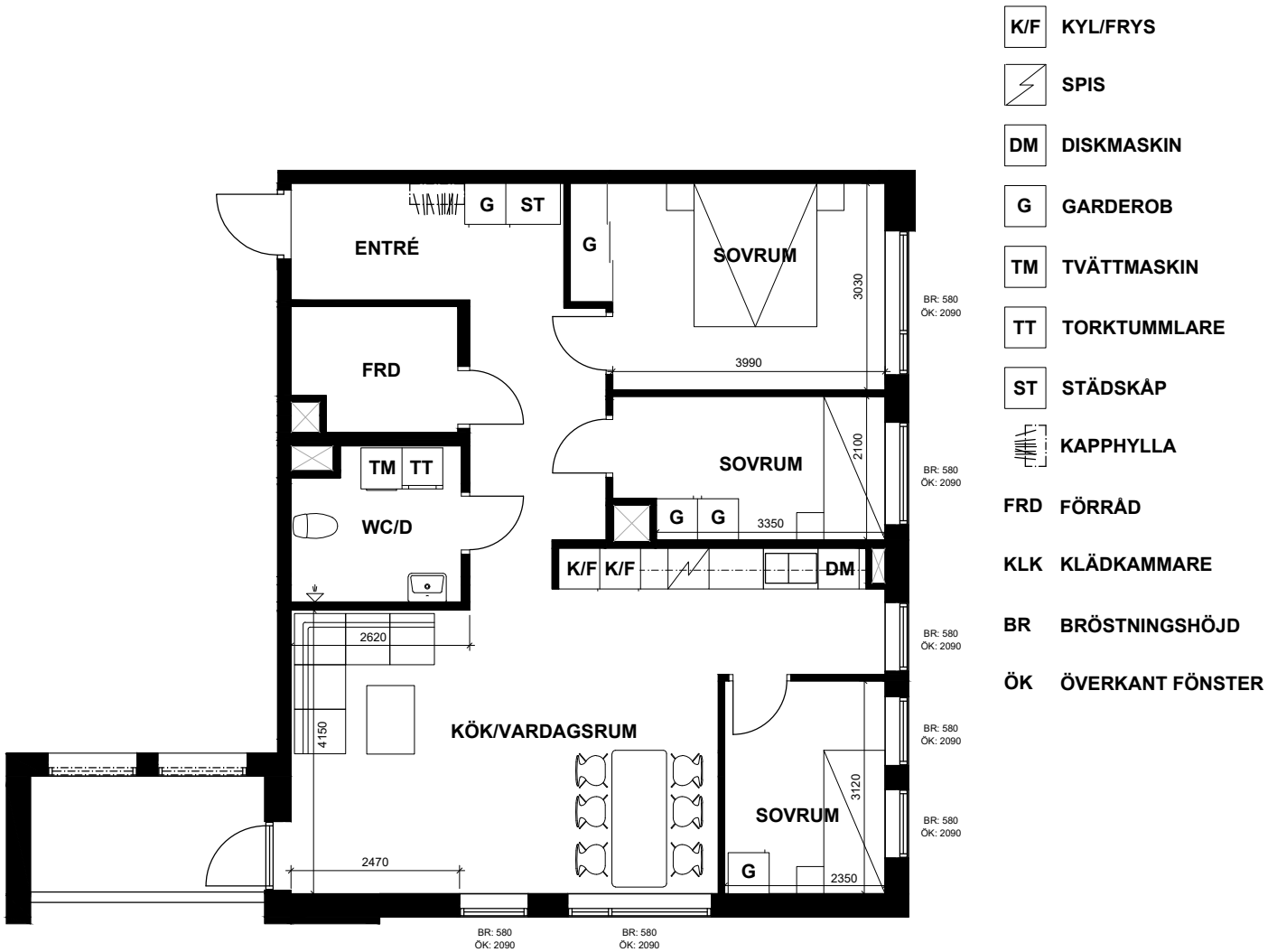

LÄGENHETSFAKTA

Måsen 1

Adress: Åkervägen 10A

4

ROK
89,3 m²

LMV-NUMMER | OBJEKTS-NR

| | |
|------|-----------|
| 1113 | 1941-1026 |
| 1213 | 1941-1043 |

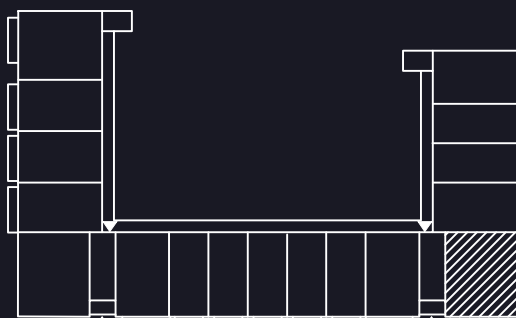

HUS A

Rätt till ändringar förbehålles, ytangivelser är preliminära.



PLANRITNING

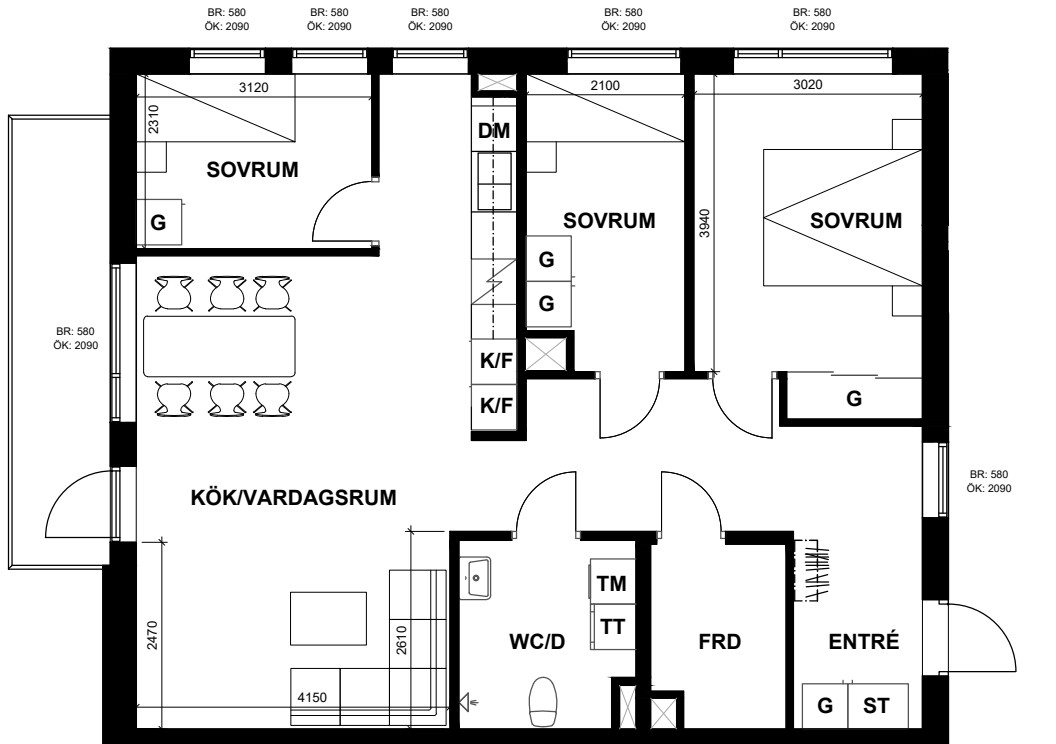

0 1 2 3 4 5m 1:100

| | | |
|---------------|-----------------|---------------------|
| K/F KYL/FRYS | TM TVÄTTMASKIN | FRD FÖRRÅD |
| SPIS | TT TORKTUMMLARE | KLK KLÄDKAMMARE |
| DM DISKMASKIN | ST STÄDSKÅP | BR BRÖSTNINGSHÖJD |
| G GARDEROB | KAPPHYLLA | ÖK ÖVERKANT FÖNSTER |

LÄGENHETSFAKTA

Måsen 1

Adress: Åkervägen 10A

4

ROK
89,1 m²

LMV-NUMMER | OBJEKTS-NR
1301 | 1941-1048



HUS A

Rätt till ändringar förbehålles, ytangivelser är preliminära.



PLANRITNING

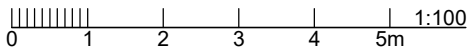
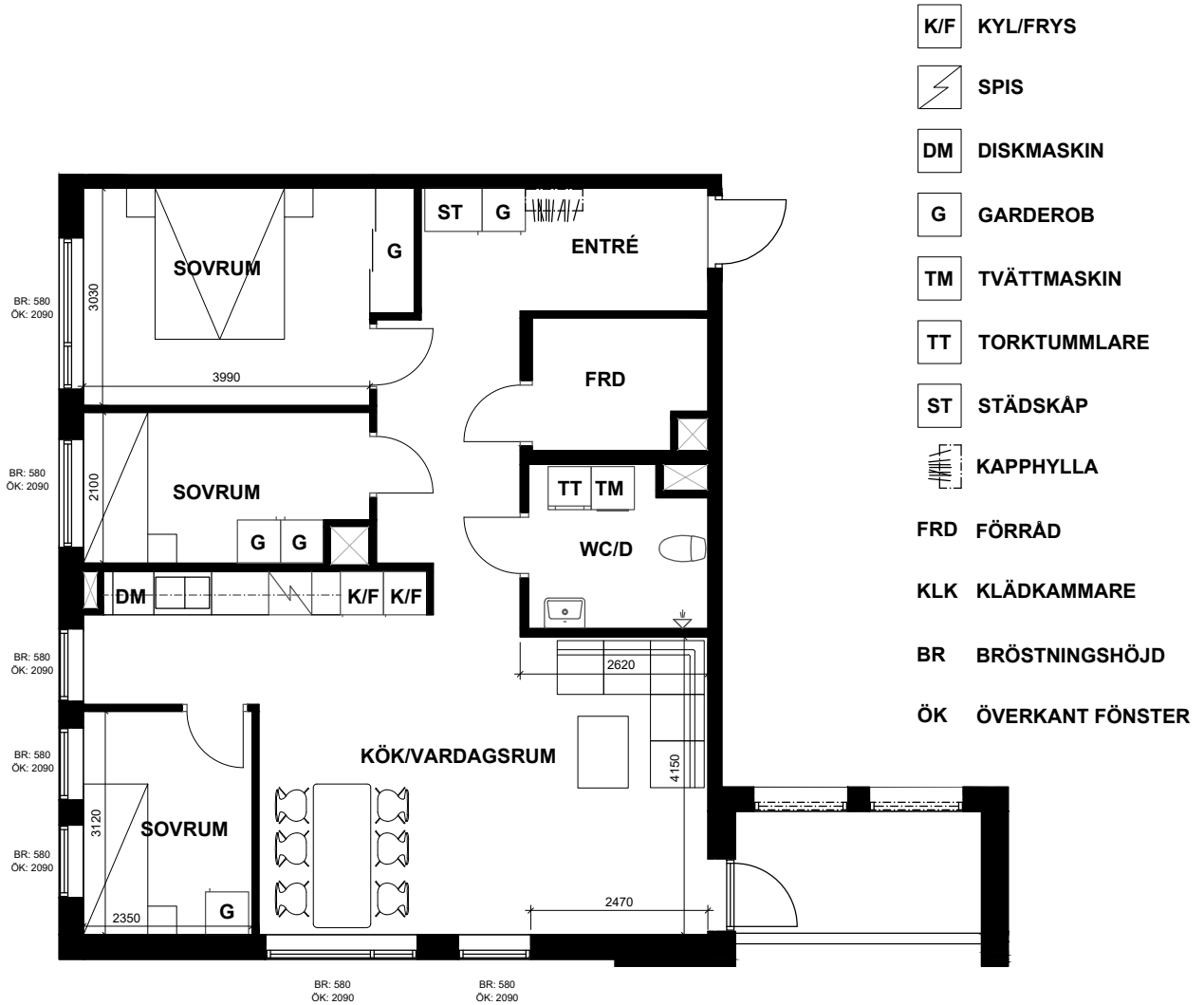

LÄGENHETSFAKTA

Måsen 1

Adress: Åkervägen 10A

4

ROK
89,3 m²

LMV-NUMMER | OBJEKTS-NR
1305 | 1941-1052

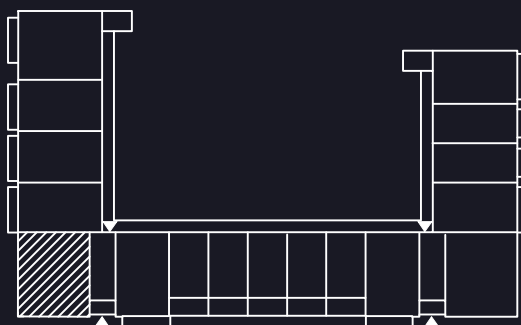

HUS A

Rätt till ändringar förbehålles, ytangivelser är preliminära.



PLANRITNING

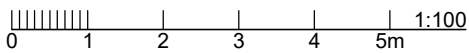
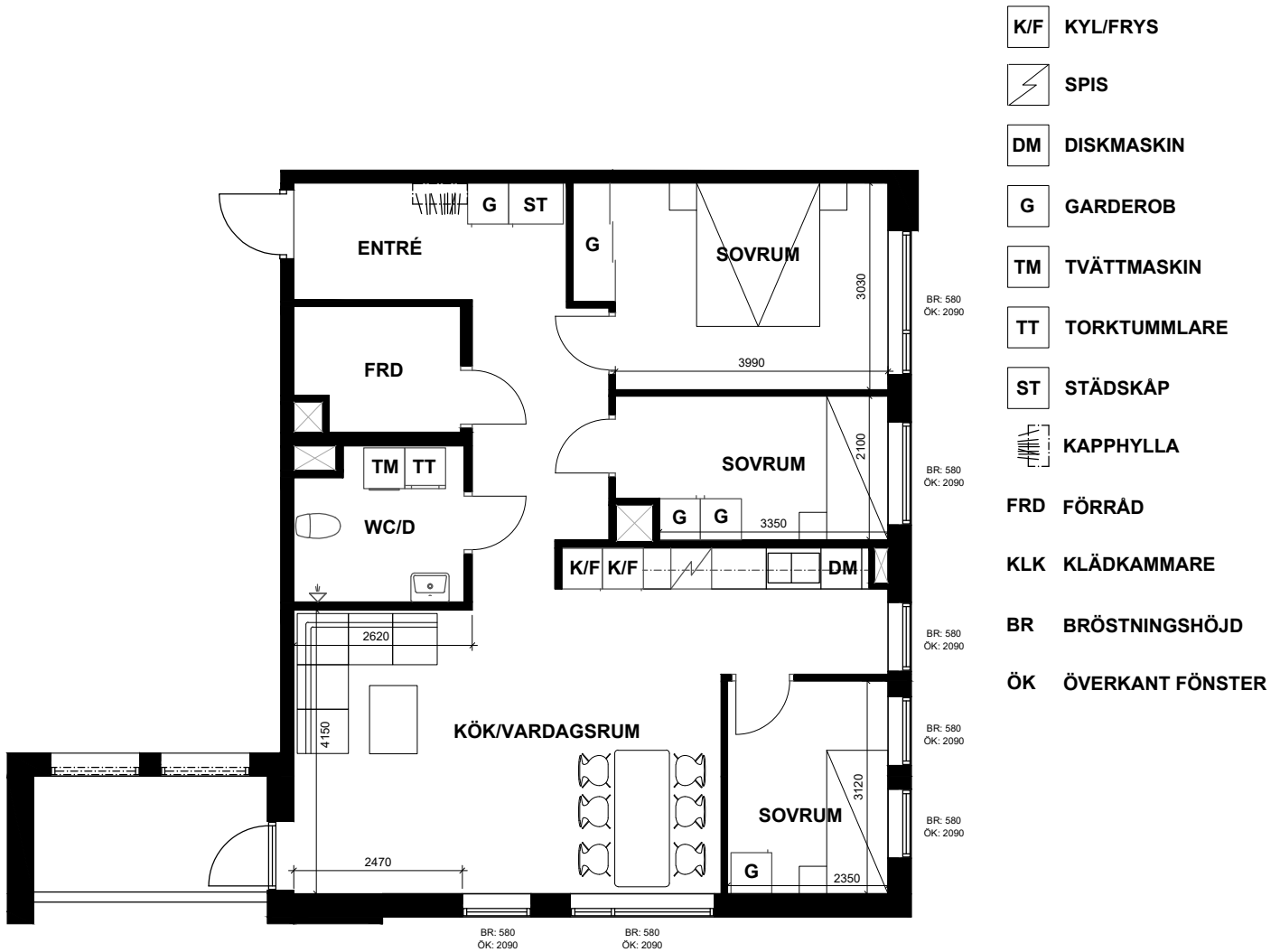

LÄGENHETSFAKTA

Måsen 1

Adress: Åkervägen 10A

4

ROK
89,3 m²

LMV-NUMMER | OBJEKTS-NR
1313 | 1941-1060

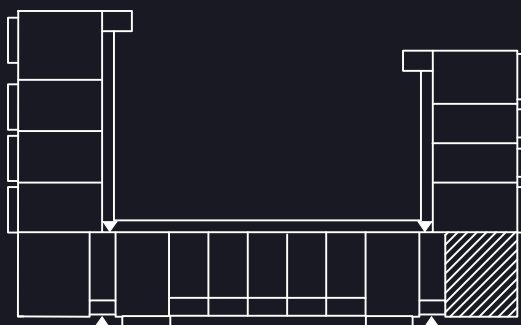

HUS A

Rätt till ändringar förbehålles, ytangivelser är preliminära.



PLANRITNING

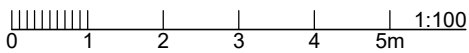
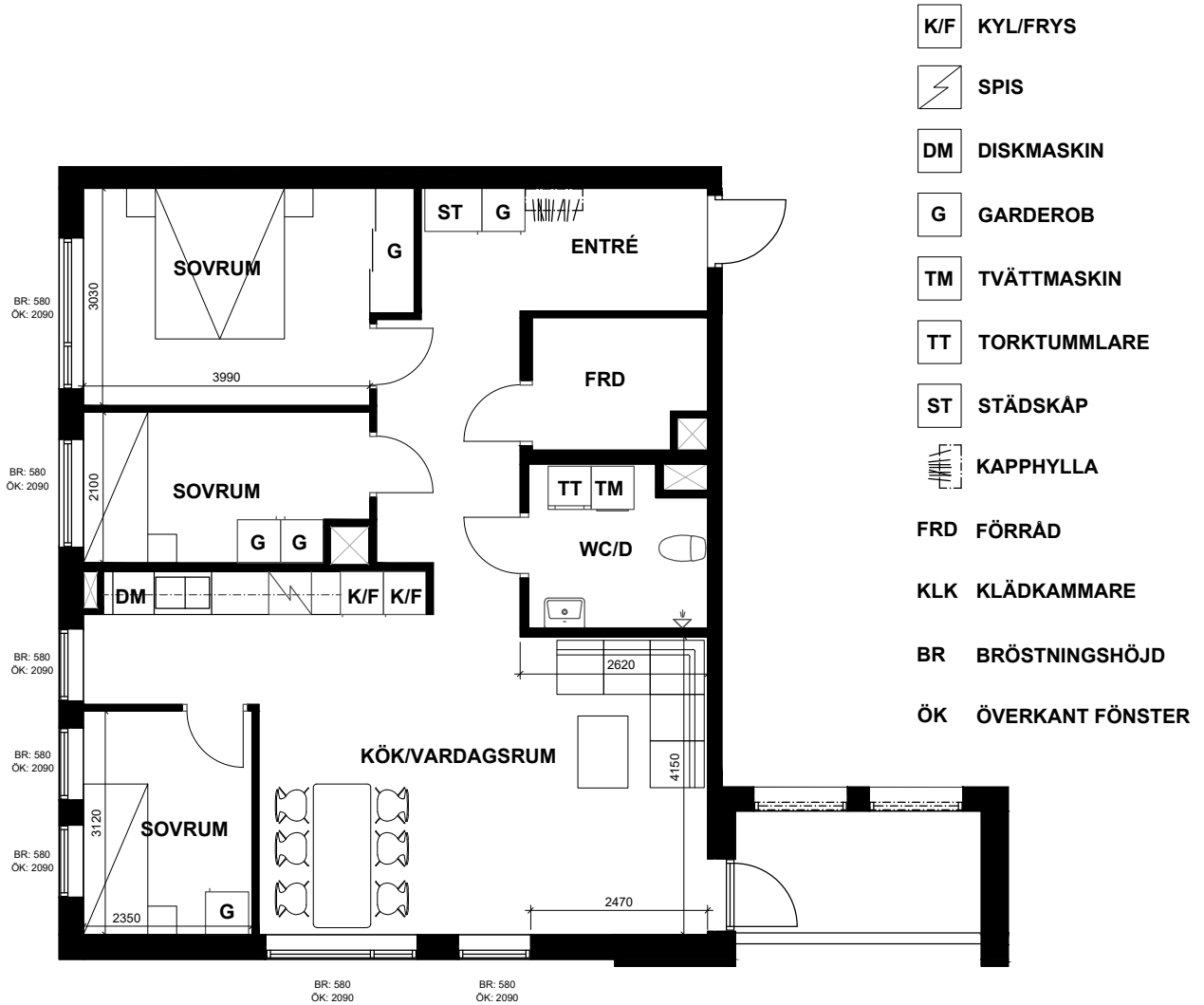

LÄGENHETSFAKTA

Måsen 1

Adress: Åkervägen 10A

4

ROK
89,3 m²

LMV-NUMMER | OBJEKTS-NR
1401 | 1941-1065

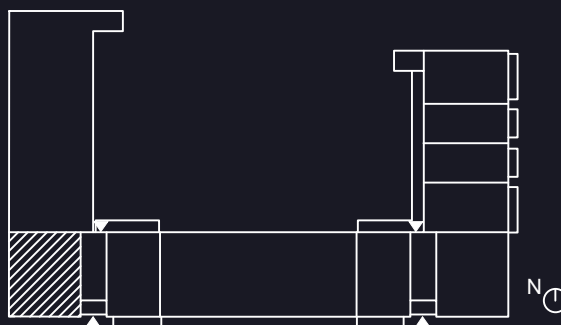

HUS A

Rätt till ändringar förbehålles, ytangivelser är preliminära.



PLANRITNING

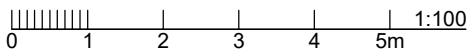
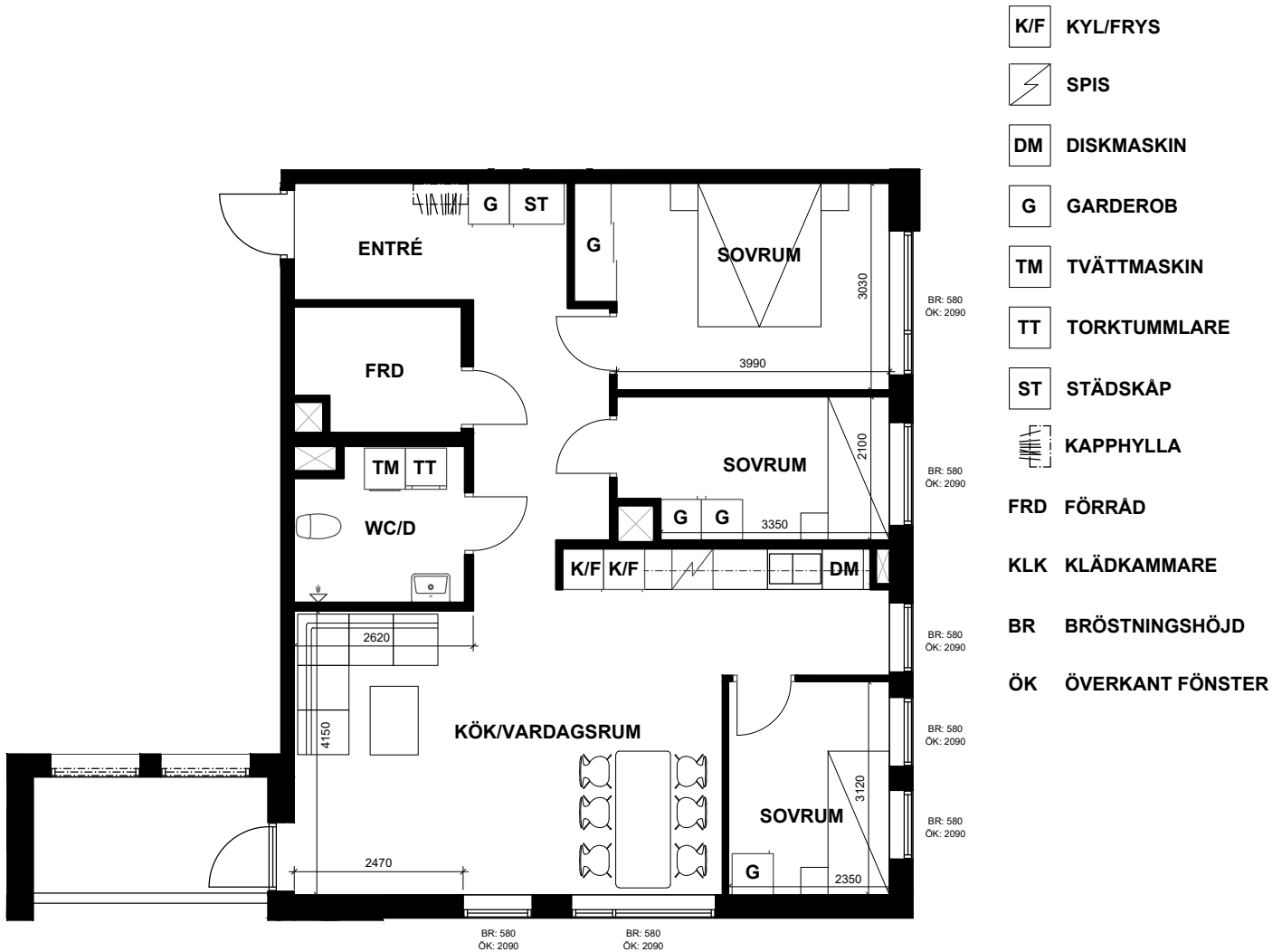

LÄGENHETSFAKTA

Måsen 1

Adress: Åkervägen 10A

4

ROK
89,3 m²

LMV-NUMMER | OBJEKTS-NR
1404 | 1941-1068

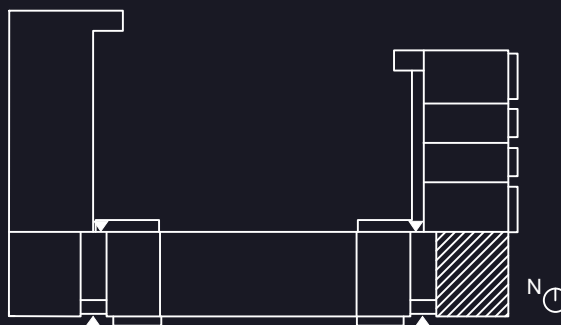

HUS A

Rätt till ändringar förbehålles, ytangivelser är preliminära.



”När hyreskontraktet är signerat och allt är klart, är det dags för dig att flytta in i din nya lägenhet.”

INFORMATION OM UTHYRNINGSPROCESSEN!

Intresseanmälan samt bokning av digitalt informationsmöte

För att påbörja processen gör du en intresseanmälan via vår hemsida eller kontakta ansvarig uthyrare. När du har anmält intresse kommer du bli kontaktad och erbjuden ett digitalt informationsmöte där vi berättar mer om projektet och lägenheten du är intresserad av.

Ansökan behandlas

Efter informationsmötet meddelar du uthyraren vilken lägenhet du är intresserad av. Vi kommer då kunna reservera en lägenhet till dig och påbörja handläggningen av ett kontrakt. Vi kommer ta en kreditupplysning samt kontrollera ditt arbetsgivarintyg för att fastställa att våra hyreskrav uppfylls.

Hyreskontrakt skickas ut och digitalt signeras Om din ansökan godkänns och uppfyller våra uthyrningskriterier, skickas hyreskontraktet till dig för granskning och digitalt undertecknande med Bank-ID. Detta säkerställer en smidig och snabb process för att formellt bekräfta ditt hyresavtal.

Inflyttning i din nya lägenhet

När hyreskontraktet är signerat och allt är klart, är det dags för dig att flytta in i din nya lägenhet. All kontakt sker genom förvaltaren, som kommer att vara ditt primära stöd och kontaktperson genom hela processen. De kommer att guida dig genom eventuella ytterligare detaljer, såsom nyckelöverlämning och eventuella instruktioner för boendet.

Har du frågor om ansökningsprocessen så är du varmt välkommen att kontakta ansvarig uthyrare för mer information.



”För oss är kvaliteten helt avgörande när vi bygger, förvaltar och vidareutvecklar våra fastigheter.”

VÄLKOMMEN HEM TILL OSS PÅ K-FASTIGHETER!

Vi är mer än ett fastighetsbolag. K-Fastigheter grundades år 2010 och vårt fokus ligger på att förvärva, bygga och förvalta fastigheter i expansiva Öresundsregionen. I takt med vår expansion stärker vi vår fastighetsportfölj i västra Sverige och andra tillväxtregioner.

Vi bygger för dig

Som fastighetsägare strävar vi efter att skapa ett hem där du ska trivas, vi erbjuder attraktiva hem med hög standard, kvalitet och trivselfaktor. Vår vision är att bli en av Nordens största aktörer och ledande fastighetsägare av hållbart byggda, innovativa och kostnadseffektiva koncepthus som uppfyller de krav som ställs av dig som vill skapa ett trivsamt och tryggt hem för många år framöver.

Våra koncepthus

En avgörande del i vår affärsmodell är att vi utvecklar egna populära koncepthus. Vi har valt att kalla dessa – Låghus, Lamellhus och Punkthus. Genom att vi arbetar med egenutvecklade hus som vi själva äger kan vi ständigt jobba med förbättringar utifrån de erfarenheter vi och våra hyresgäster får.

Kvalitet och långsiktighet

För oss är kvaliteten helt avgörande när vi bygger, förvaltar och vidareutvecklar våra fastigheter. Det är så vi ser på ett långsiktigt och verkligt hållbart fastighetsägande. Fastigheter som håller över tid minskar vår påverkan på miljön. Utöver att vi bygger fastigheter som fungerar både nu och i framtiden monterar vi solceller på våra nybyggda Lamell- och Punkthus.



LÅNGSIKTIG

Vi har ett evighetsperspektiv i det vi gör. I våra relationer både internt och externt, arbetar vi långsiktigt för att vara ett lönsamt, framgångsrikt och därmed hållbart bolag samt en långsiktig samarbetspartner



NYTÄNKANDE

Vi är nyfikna och öppna för nya idéer och fokuserar på att finna lösningar. Genom att ta initiativ till att våga prova och utgå från att "allt är möjligt", blir vi lite bättre varje dag.



OMTÄNKSAM

Vi strävar efter en arbetsglädje som bygger på lojalitet, uppriktighet och vårt egna ansvar. Vi söker ständigt omtänksamma lösningar kring kostnadsmedvetenhet, säkerhetskultur och miljöaspekt.

K-FASTIGHETER I KORTHET

K-Fastigheters vision är att bli en av Nordens största aktörer och ledande fastighetsägare av hållbart byggda, innovativa och kostnadseffektiva konceptus som uppfyller de önskemål och krav som ställs av hyresgäster som vill skapa ett hem eller effektiva lokaler för många år framöver. Våra bostäder ska kännetecknas av hög standard, hemkänsla och trygghet. K-Fastigheter bygger primärt för eget långsiktigt ägande av hyresrätter. Vår målsättning är att mer än 80 procent av våra hyresintäkter ska vara bostadsrelaterade. Vi växer och tillför marknaden nya hyresrätter i snabb takt och är verksamma från Gävle i norr till Köpenhamnsområdet i söder.

KONTAKTA OSS

nyproduktion@k-fastigheter.se

010-330 00 69

K-FASTIGHETER

Adress: Bultvägen 7, 281 43 Hässleholm

Telefon: 010 33 00 069

E-post: info@k-fastigheter.se

Webbplats: www.k-fastigheter.se



K-FASTIGHETER